



RESUMEN ESTADÍSTICO DE EMPLEO

AGOSTO 2023

OBSERVATORIO MUNICIPAL DE EMPLEO

PARO REGISTRADO EN CARTAGENA, REGIÓN DE MURCIA Y ESPAÑA EN EL ÚLTIMO AÑO

| MES | CARTAGENA | | | | | | REGIÓN DE MURCIA | | | | | ESPAÑA | | | | |
|-----------------|-----------|--------------------|-------------------|-----------------------|------------------------------|---------------|------------------|--------------------|-------------------|-----------------------|------------------------------|-----------|--------------------|-------------------|-----------------------|------------------------------|
| | Parados | Diferencia mensual | Variación mensual | Diferencia interanual | Tasa de variación interanual | % Paro Región | Parados | Diferencia mensual | Variación mensual | Diferencia interanual | Tasa de variación interanual | Parados | Diferencia mensual | Variación mensual | Diferencia interanual | Tasa de variación interanual |
| Agosto 2022 | 14.822 | 111 | 0.75 % | -1.318 | -8.17 % | 16.10 % | 92.044 | 2.153 | 2.40 % | -8.818 | -8.74 % | 2.924.240 | 40.428 | 1.40 % | -409.675 | -12.29 % |
| Septiembre 2022 | 15.214 | 392 | 2.64 % | 231 | 1.54 % | 16.30 % | 93.309 | 1.265 | 1.37 % | -198 | -0.21 % | 2.941.919 | 17.679 | 0.60 % | -315.883 | -9.70 % |
| Octubre 2022 | 15.082 | -132 | -0.87 % | 794 | 5.30 % | 16.58 % | 90.950 | -2.359 | -2.53 % | -4.828 | -5.04 % | 2.914.892 | -27.027 | -0.92 % | -342.176 | -10.51 % |
| Noviembre 2022 | 15.143 | 61 | 0.40 % | -107 | -0.68 % | 16.64 % | 91.002 | 52 | 0.06 % | -4.051 | -4.26 % | 2.881.380 | -33.512 | -1.15 % | -301.307 | -9.47 % |
| Diciembre 2022 | 15.013 | -130 | -0.86 % | -435 | -2.78 % | 16.69 % | 89.962 | -1.040 | -1.14 % | -2.459 | -2.66 % | 2.837.653 | -43.727 | -1.52 % | -268.252 | -8.64 % |
| Enero 2023 | 15.280 | 267 | 1.78 % | 470 | 3.09 % | 16.58 % | 92.157 | 2.195 | 2.44 % | -1.454 | -1.55 % | 2.908.397 | 70.744 | 2.49 % | -214.681 | -6.87 % |
| Febrero 2023 | 15.510 | 230 | 1.51 % | 259 | 1.65 % | 16.55 % | 93.740 | 1.583 | 1.72 % | -1.076 | -1.13 % | 2.911.015 | 2.618 | 0.09 % | -200.669 | -6.45 % |
| Marzo 2023 | 15.278 | -232 | -1.50 % | 90 | 0.56 % | 16.52 % | 92.472 | -1.268 | -1.35 % | -3.298 | -3.44 % | 2.862.260 | -48.755 | -1.67 % | -246.503 | -7.93 % |
| Abril 2023 | 14.948 | -330 | -2.16 % | -421 | -2.62 % | 16.60 % | 90.036 | -2.436 | -2.63 % | -3.321 | -3.56 % | 2.788.370 | -73.890 | -2.58 % | -234.133 | -7.75 % |
| Mayo 2023 | 14.517 | -431 | -2.88 % | -399 | -2.55 % | 16.69 % | 86.969 | -3.067 | -3.41 % | -3.000 | -3.33 % | 2.739.110 | -49.260 | -1.77 % | -183.881 | -6.29 % |
| Junio 2023 | 14.096 | -421 | -2.90 % | -390 | -2.56 % | 16.54 % | 85.225 | -1.744 | -2.01 % | -4.425 | -4.94 % | 2.688.842 | -50.268 | -1.84 % | -191.740 | -6.66 % |
| Julio 2023 | 13.585 | -511 | -3.63 % | -133 | -0.90 % | 16.11 % | 84.346 | -879 | -1.03 % | -5.545 | -6.17 % | 2.677.874 | -10.968 | -0.41 % | -205.938 | -7.14 % |
| Agosto 2023 | 13.502 | -83 | -0.61 % | 111 | 0.75 % | 16.00 % | 84.379 | 33 | 0.04 % | -7.665 | -8.33 % | 2.702.700 | 24.826 | 0.93 % | -221.540 | -7.58 % |

Fuente: SEFRM y SEPE. Elaboración propia

PARO REGISTRADO SEGÚN SEXO PARA AGOSTO DE 2023

| | Número de parados | | | Porcentaje de parados (%) | | | Ind Feminización |
|-------------------------|-------------------|-----------|-----------|---------------------------|---------|----------|---------------------|
| | Varones | Mujeres | Total | Varones | Mujeres | Total | |
| CARTAGENA | 5.048 | 8.454 | 13.502 | 37.39 % | 62.61 % | 100.00 % | 167.47 % |
| REGIÓN DE MURCIA | 32.033 | 52.346 | 84.379 | 37.96 % | 62.04 % | 100.00 % | 163.41 % |
| ESPAÑA | 1.073.259 | 1.629.441 | 2.702.700 | 39.71 % | 60.29 % | 100.00 % | 151.82 % |

TASA DE VARIACIÓN PARO REGISTRADO SEGÚN SEXO

| | Tasa de variación mensual | | | Tasa de variación interanual | | |
|-------------------------|---------------------------|---------|---------|------------------------------|---------|---------|
| | Varones | Mujeres | Total | Varones | Mujeres | Total |
| CARTAGENA | 0.16 % | -1.06 % | -0.61 % | -12.88 % | -6.36 % | -8.91 % |
| REGIÓN DE MURCIA | 0.79 % | -0.42 % | 0.04 % | -11.29 % | -6.42 % | -8.33 % |
| ESPAÑA | 1.31 % | 0.68 % | 0.93 % | -8.52 % | -6.94 % | -7.58 % |

Fuente: SEFRM y SEPE. Elaboración propia

PARO REGISTRADO POR GRUPOS DE EDAD PARA AGOSTO 2023

| | Número de parados | | | | Porcentaje de parados (%) | | | |
|-------------------------|-------------------|--------------|-------------|--------|---------------------------|--------------|-------------|----------|
| | < 25 años | 25 - 44 años | 45 y + años | Total | < 25 años | 25 - 44 años | 45 y + años | Total |
| CARTAGENA | 1.144 | 4.918 | 7.440 | 13.502 | 8.47 % | 36.42 % | 55.10 % | 100.00 % |
| REGIÓN DE MURCIA | 7.499 | 31.238 | 45.642 | 84.379 | 8.89 % | 37.02 % | 54.09 % | 100.00 % |

TASA DE VARIACIÓN PARO REGISTRADO POR GRUPOS DE EDAD

| | Tasa de variación mensual | | | | Tasa de variación interanual | | | |
|-------------------------|---------------------------|--------------|-------------|---------|------------------------------|--------------|-------------|---------|
| | < 25 años | 25 - 44 años | 45 y + años | Total | < 25 años | 25 - 44 años | 45 y + años | Total |
| CARTAGENA | -2.56 % | -0.67 % | -0.27 % | -0.61 % | -6.00 % | -15.06 % | -4.80 % | -8.91 % |
| REGIÓN DE MURCIA | -1.26 % | 0.17 % | 0.17 % | 0.04 % | -3.62 % | -14.13 % | -4.68 % | -8.33 % |

Fuente: SEFRM y SEPE. Elaboración propia

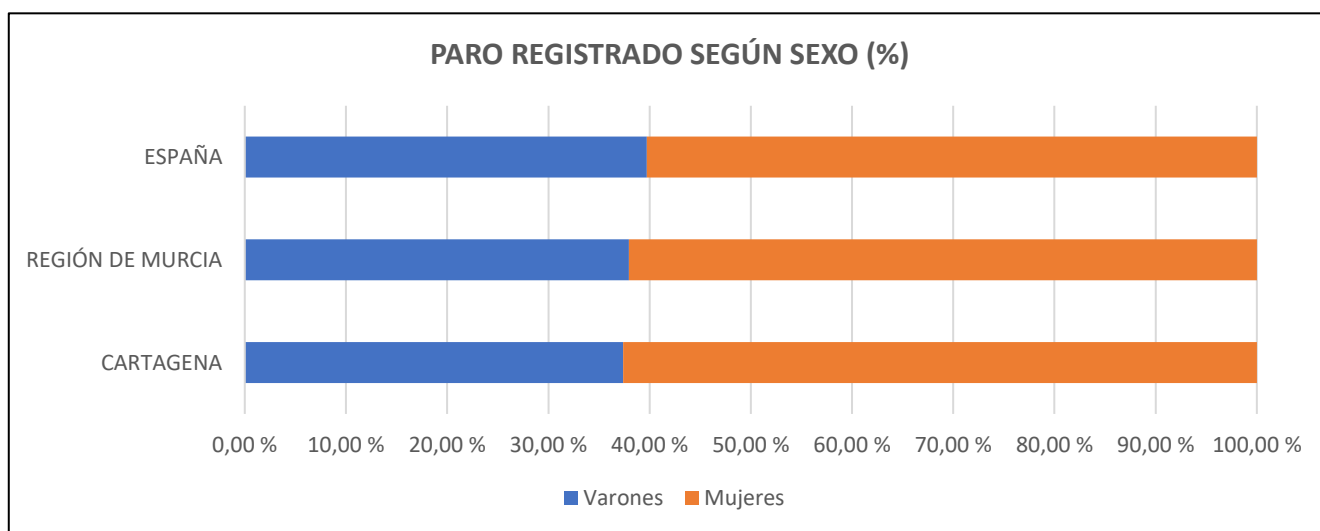

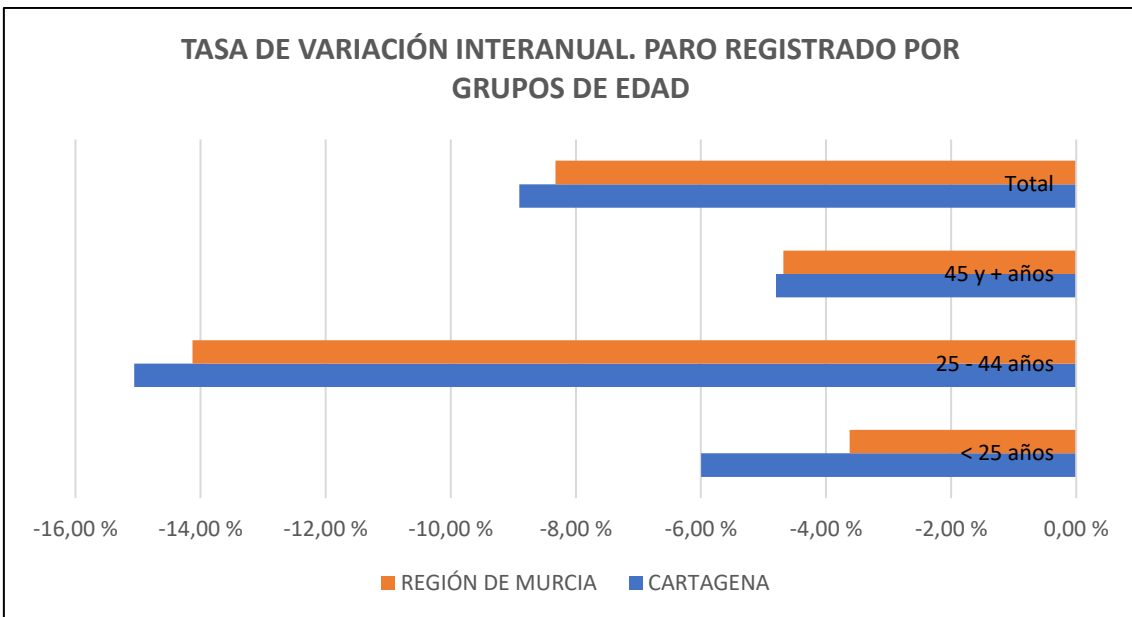
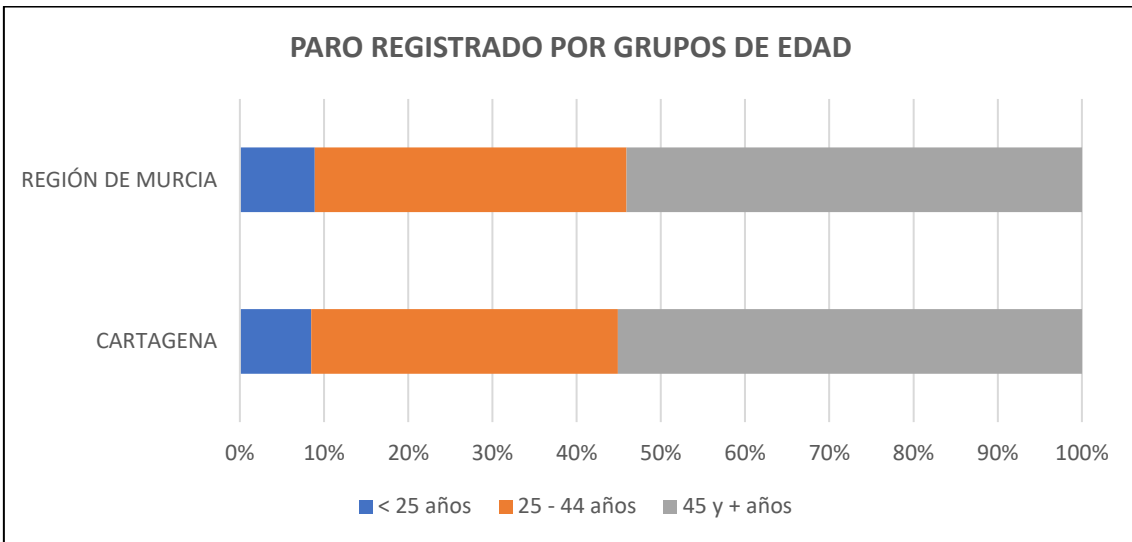
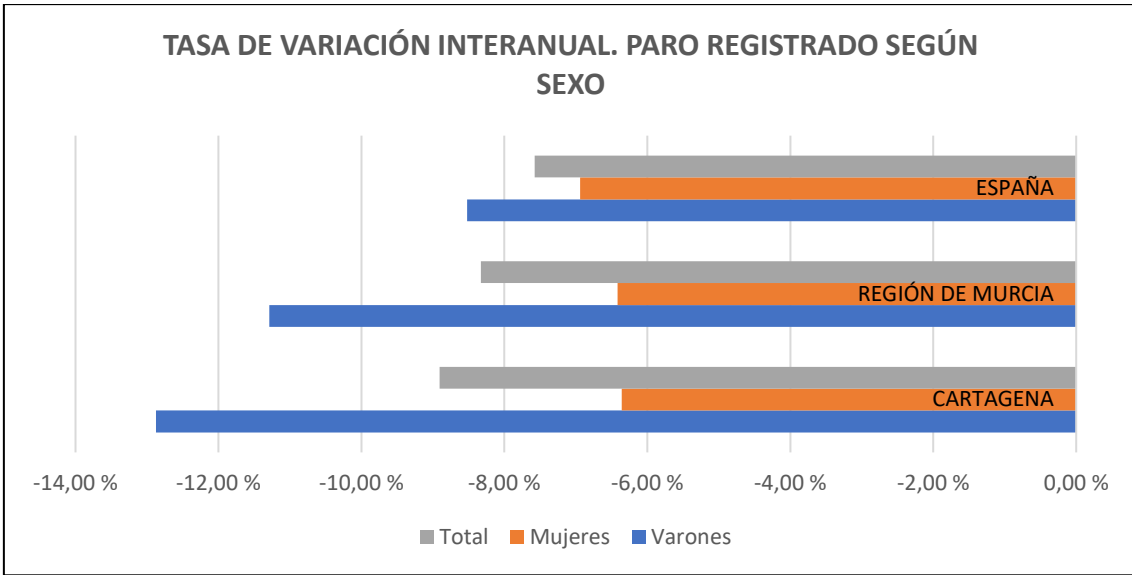

PARO REGISTRADO POR SECTORES ECONÓMICOS

| MES | Total | Agricultura y Pesca | Industrias | Construcción | Servicios | Sin empleo anterior |
|-----------------|--------|---------------------|------------|--------------|-----------|---------------------|
| Agosto 2022 | 14.822 | 683 | 939 | 1.368 | 10.201 | 1.631 |
| Septiembre 2022 | 15.214 | 677 | 919 | 1.341 | 10.577 | 1.700 |
| Octubre 2022 | 15.082 | 604 | 955 | 1.299 | 10.464 | 1.760 |
| Noviembre 2022 | 15.143 | 576 | 989 | 1.271 | 10.508 | 1.799 |
| Diciembre 2022 | 15.013 | 568 | 1.004 | 1.299 | 10.333 | 1.809 |
| Enero 2023 | 15.280 | 592 | 966 | 1.271 | 10.648 | 1.803 |
| Febrero 2023 | 15.510 | 609 | 933 | 1.266 | 10.797 | 1.905 |
| Marzo 2023 | 15.278 | 591 | 920 | 1.239 | 10.572 | 1.956 |
| Abril 2023 | 14.948 | 573 | 897 | 1.229 | 10.321 | 1.928 |
| Mayo 2023 | 14.517 | 584 | 836 | 1.223 | 9.967 | 1.907 |
| Junio 2023 | 14.096 | 551 | 852 | 1.216 | 9.588 | 1.889 |
| Julio 2023 | 13.585 | 512 | 813 | 1.212 | 9.250 | 1.798 |
| Agosto 2023 | 13.502 | 499 | 798 | 1.219 | 9.241 | 1.745 |

DISTRIBUCIÓN DEL PARO REGISTRADO POR SECTORES ECONÓMICOS

| | Total | Agricultura y Pesca | Industrias | Construcción | Servicios | Sin empleo anterior |
|------------------|----------|---------------------|------------|--------------|-----------|---------------------|
| Cartagena | 100.00 % | 3.70 % | 5.91 % | 9.03 % | 68.44 % | 12.92 % |
| Región de Murcia | 100.00 % | 5.69 % | 10.04 % | 7.81 % | 66.04 % | 10.42 % |
| España | 100.00 % | 3.77 % | 7.96 % | 7.92 % | 71.34 % | 9.01 % |

VARIACIÓN RESPECTO AL MES ANTERIOR Y AL MISMO MES DEL AÑO ANTERIOR

| CARTAGENA | Total | Agricultura y Pesca | Industrias | Construcción | Servicios | Sin empleo anterior |
|------------------------------|---------|---------------------|------------|--------------|-----------|---------------------|
| Diferencia mensual | -83 | -13 | -15 | 7 | -9 | -53 |
| Tasa de variación mensual | -0.61 % | -2.54 % | -1.85 % | 0.58 % | -0.10 % | -2.95 % |
| Diferencia interanual | -1320 | -184 | -141 | -149 | -960 | 114 |
| Tasa de variación interanual | -8.91 % | -26.94 % | -15.02 % | -10.89 % | -9.41 % | 6.99 % |
| REGIÓN DE MURCIA | Total | Agricultura y Pesca | Industrias | Construcción | Servicios | Sin empleo anterior |
| Tasa de variación mensual | 0.04 % | -2.22 % | 1.60 % | 3.15 % | 0.29 % | -3.85 % |
| Tasa de variación interanual | -8.33 % | -30.21 % | -8.22 % | -6.70 % | -8.29 % | 8.45 % |
| ESPAÑA | Total | Agricultura y Pesca | Industrias | Construcción | Servicios | Sin empleo anterior |
| Tasa de variación mensual | 0.93 % | -2.74 % | 1.17 % | 2.29 % | 1.21 % | -1.09 % |
| Tasa de variación interanual | -7.58 % | -27.76 % | -9.70 % | -8.20 % | -6.88 % | 1.00 % |

Fuente: SEFRM y SEPE. Elaboración propia

DISTRIBUCIÓN DEL PARO REGISTRADO POR SECTORES ECONÓMICOS

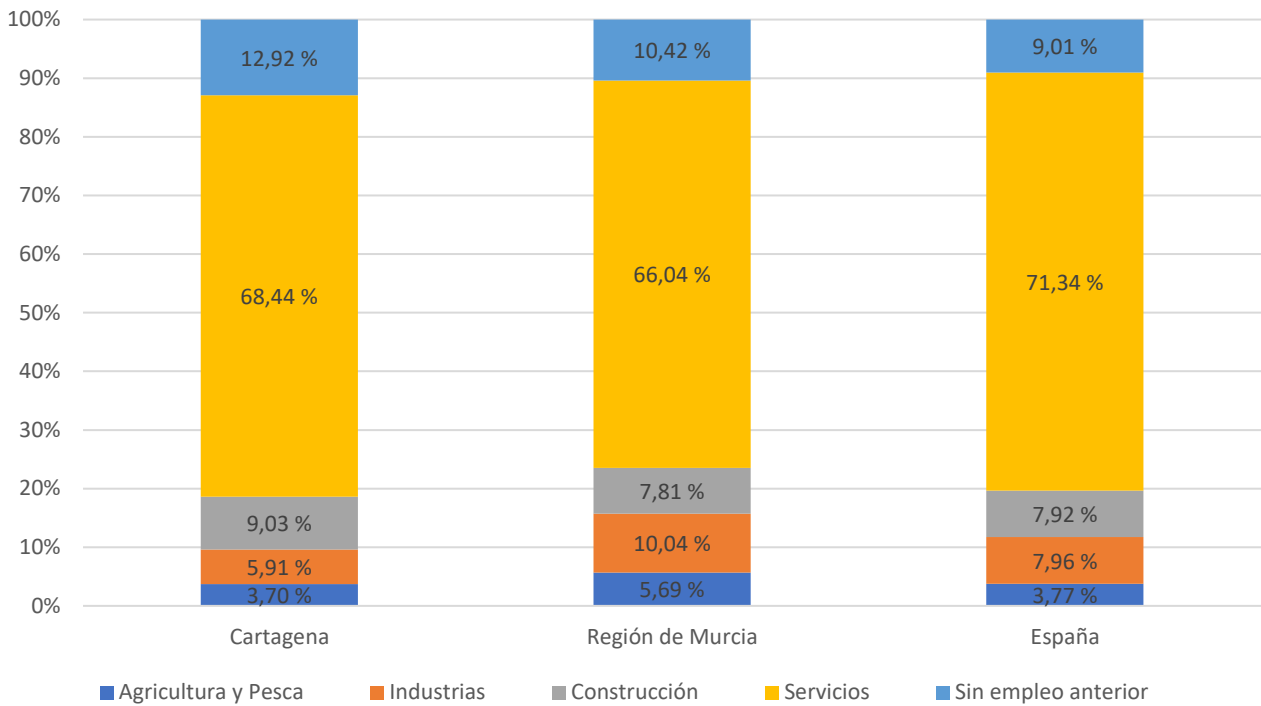

PARO REGISTRADO POR SECTORES ECONÓMICOS. TASA DE VARIACIÓN MENSUAL

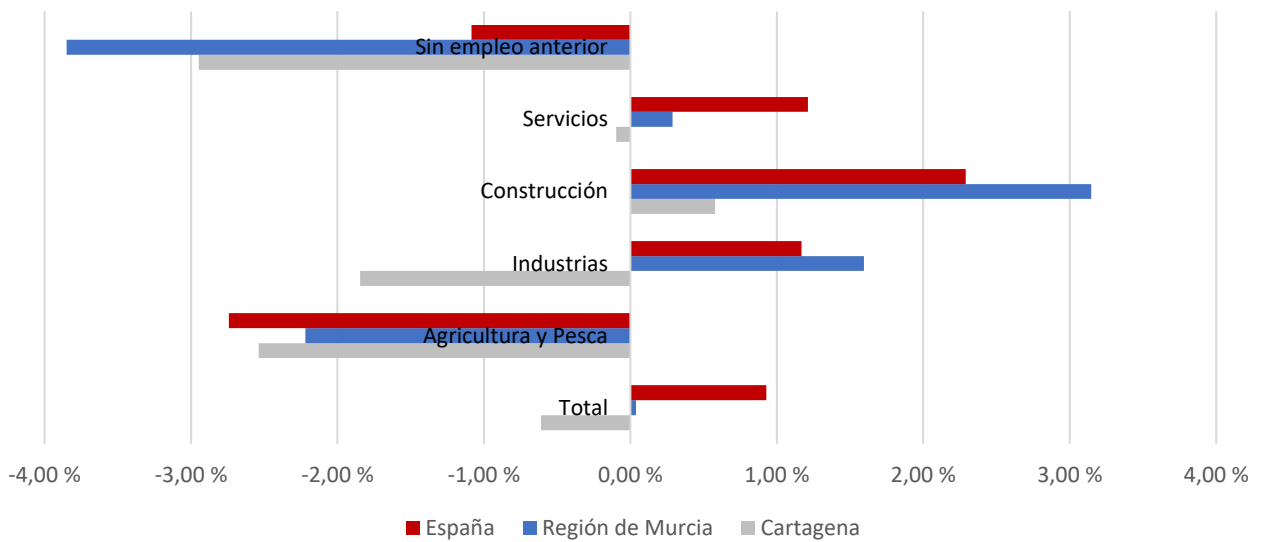

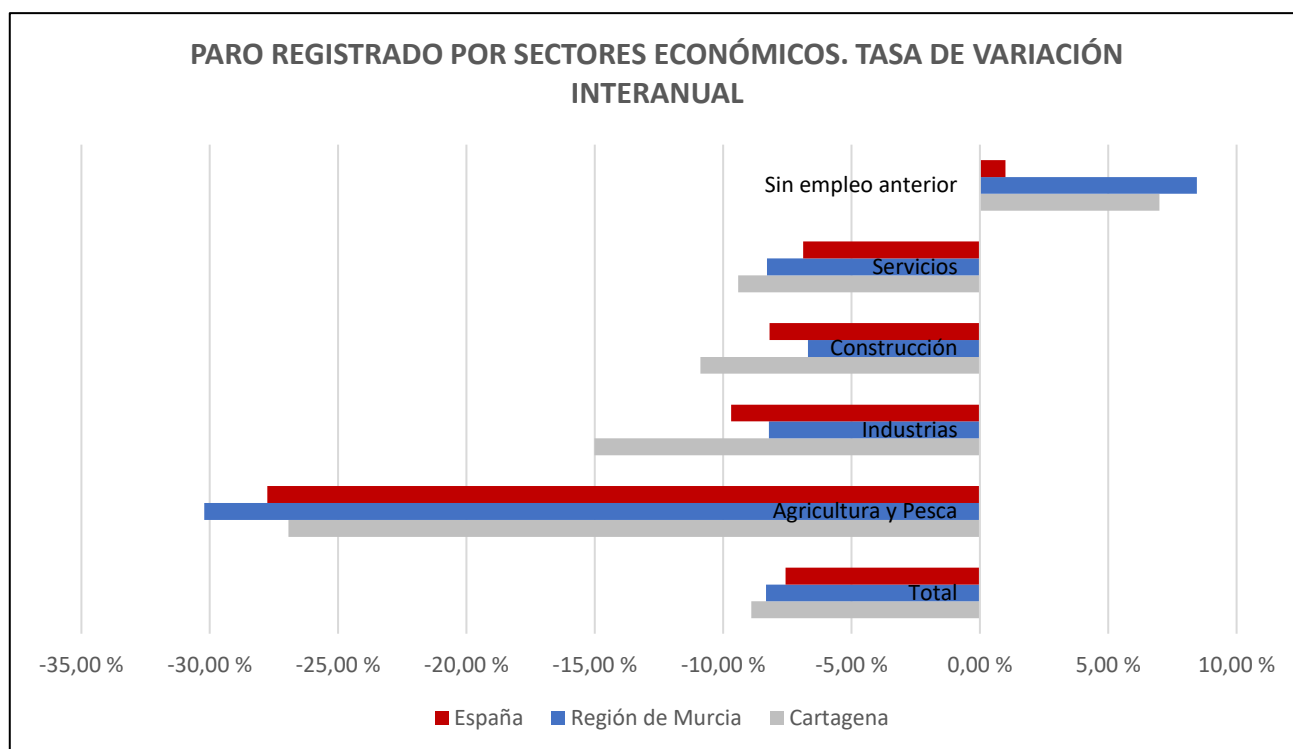

PARO REGISTRADO POR GRUPOS DE OCUPACIÓN Y SEXO. AGOSTO 2023

| | Cartagena | | | Total Regional | | |
|---|-------------|---------|---------|----------------|---------|---------|
| | Ambos sexos | Hombres | Mujeres | Ambos sexos | Hombres | Mujeres |
| TOTAL | 13.502 | 5.048 | 8.454 | 84.379 | 32.033 | 52.346 |
| Directivos | 66 | 44 | 22 | 473 | 336 | 137 |
| Técnicos Y Prof. Científ. | 956 | 305 | 651 | 6.363 | 2.050 | 4.313 |
| Técnicos De Apoyo | 831 | 463 | 368 | 4.995 | 2.713 | 2.282 |
| Empleados Cont., Administ. Y Otros | 1.483 | 346 | 1.137 | 9.305 | 2.200 | 7.105 |
| Trab.Restaur.Pers. Y Comerc. | 4.141 | 834 | 3.307 | 23.730 | 4.973 | 18.757 |
| Trab. Cualif. S. Agric., Ganad., For.Y Pesq. | 175 | 121 | 54 | 1.742 | 1.064 | 678 |
| Trab.Cualif.Ind.Manuf. | 1.464 | 1.304 | 160 | 10.640 | 7.984 | 2.656 |
| Operadores De Maquinaria | 389 | 310 | 79 | 3.660 | 2.469 | 1.191 |
| Ocupaciones Elementales | 3.979 | 1.310 | 2.669 | 23.414 | 8.196 | 15.218 |
| Ocupaciones Militares | 18 | 11 | 7 | 57 | 48 | 9 |

DISTRIBUCIÓN DEL PARO POR GRUPOS DE OCUPACIÓN Y SEXO (%)

| | Cartagena | | | Total Regional | | |
|---|-------------|----------|----------|----------------|----------|----------|
| | Ambos sexos | Hombres | Mujeres | Ambos sexos | Hombres | Mujeres |
| TOTAL | 100.00 % | 100.00 % | 100.00 % | 100.00 % | 100.00 % | 100.00 % |
| Directivos | 0.49 % | 0.87 % | 0.26 % | 0.56 % | 1.05 % | 0.26 % |
| Técnicos Y Prof. Científ. | 7.08 % | 6.04 % | 7.70 % | 7.54 % | 6.40 % | 8.24 % |
| Técnicos De Apoyo | 6.15 % | 9.17 % | 4.35 % | 5.92 % | 8.47 % | 4.36 % |
| Empleados Cont., Administ. Y Otros | 10.98 % | 6.85 % | 13.45 % | 11.03 % | 6.87 % | 13.57 % |
| Trab.Restaur.Pers. Y Comerc. | 30.67 % | 16.52 % | 39.12 % | 28.12 % | 15.52 % | 35.83 % |
| Trab. Cualif. S. Agric., Ganad., For.Y Pesq. | 1.30 % | 2.40 % | 0.64 % | 2.06 % | 3.32 % | 1.30 % |
| Trab.Cualif.Ind.Manuf. | 10.84 % | 25.83 % | 1.89 % | 12.61 % | 24.92 % | 5.07 % |
| Operadores De Maquinaria | 2.88 % | 6.14 % | 0.93 % | 4.34 % | 7.71 % | 2.28 % |
| Ocupaciones Elementales | 29.47 % | 25.95 % | 31.57 % | 27.75 % | 25.59 % | 29.07 % |
| Ocupaciones Militares | 0.13 % | 0.22 % | 0.08 % | 0.07 % | 0.15 % | 0.02 % |

TASA DE VARIACIÓN INTERANUAL POR GRUPOS DE OCUPACIÓN Y SEXO

| | Cartagena | | | Total Regional | | |
|---|-------------|----------|----------|----------------|----------|----------|
| | Ambos sexos | Hombres | Mujeres | Ambos sexos | Hombres | Mujeres |
| TOTAL | -8.91 % | -12.88 % | -6.36 % | -8.33 % | -11.29 % | -6.42 % |
| Directivos | -17.50 % | -16.98 % | -18.52 % | -9.21 % | -7.18 % | -13.84 % |
| Técnicos Y Prof. Científ. | -13.25 % | -11.08 % | -14.23 % | -10.37 % | -7.16 % | -11.82 % |
| Técnicos De Apoyo | -4.37 % | 0.65 % | -10.02 % | -4.60 % | -2.69 % | -6.78 % |
| Empleados Cont., Administ. Y Otros | -8.06 % | -5.46 % | -8.82 % | -6.31 % | -5.82 % | -6.46 % |
| Trab.Restaur.Pers. Y Comerc. | -7.30 % | -11.84 % | -6.08 % | -5.43 % | -6.29 % | -5.20 % |
| Trab. Cualif. S. Agric., Ganad., For.Y Pesq. | -13.79 % | -19.87 % | 3.85 % | -22.09 % | -24.49 % | -18.02 % |
| Trab.Cualif.Ind.Manuf. | -14.59 % | -15.82 % | -3.03 % | -11.05 % | -11.92 % | -8.35 % |
| Operadores De Maquinaria | -15.07 % | -17.55 % | -3.66 % | -10.47 % | -13.19 % | -4.26 % |
| Ocupaciones Elementales | -7.53 % | -15.16 % | -3.26 % | -9.34 % | -15.96 % | -5.32 % |
| Ocupaciones Militares | 38.46 % | 83.33 % | 0.00 % | 9.62 % | 26.32 % | -35.71 % |

Fuente: SEFRM y SEPE. Elaboración propia



CONTRATACIÓN LABORAL REGISTRADA EN CARTAGENA, REGIÓN DE MURCIA Y ESPAÑA

| MES | CARTAGENA | | | | | | REGIÓN DE MURCIA | | | | | ESPAÑA | | | | |
|-----------------|-----------|--------------------|-------------------|-----------------------|------------------------------|--------------------|------------------|--------------------|-------------------|-----------------------|------------------------------|-----------|--------------------|-------------------|-----------------------|------------------------------|
| | Contratos | Diferencia mensual | Variación mensual | Diferencia interanual | Tasa de variación interanual | % Contratos Región | Contratos | Diferencia mensual | Variación mensual | Diferencia interanual | Tasa de variación interanual | Contratos | Diferencia mensual | Variación mensual | Diferencia interanual | Tasa de variación interanual |
| Agosto 2022 | 4.636 | -3.090 | -39.99 % | -3.753 | -44.74 % | 10.63 % | 43.614 | -22.568 | -34.10 % | -14.531 | -24.99 % | 1.283.795 | -371.772 | -22.46 % | -123.849 | -8.80 % |
| Septiembre 2022 | 5.898 | 1.262 | 27.22 % | -4.320 | -42.28 % | 10.85 % | 54.379 | 10.765 | 24.68 % | -22.610 | -29.37 % | 1.660.792 | 377.001 | 29.37 % | -263.054 | -13.67 % |
| Octubre 2022 | 6.177 | 279 | 4.73 % | -5.957 | -49.09 % | 10.10 % | 61.172 | 6.793 | 12.49 % | -24.232 | -28.37 % | 1.524.139 | -136.653 | -8.23 % | -368.445 | -19.47 % |
| Noviembre 2022 | 5.487 | -690 | -11.17 % | -7.948 | -59.16 % | 9.47 % | 57.915 | -3.257 | -5.32 % | -35.275 | -37.85 % | 1.424.283 | -99.856 | -6.55 % | -597.263 | -29.54 % |
| Diciembre 2022 | 4.134 | -1.353 | -24.66 % | -7.617 | -64.82 % | 9.83 % | 42.065 | -15.850 | -27.37 % | -31.572 | -42.88 % | 1.189.917 | -234.366 | -16.46 % | -491.633 | -29.24 % |
| Enero 2023 | 3.978 | -156 | -3.77 % | -7.486 | -65.30 % | 8.69 % | 45.764 | 3.699 | 8.79 % | -25.690 | -35.95 % | 1.200.749 | 10.832 | 0.91 % | -395.583 | -24.78 % |
| Febrero 2023 | 4.165 | 187 | 4.70 % | -5.758 | -58.03 % | 9.97 % | 41.756 | -4.008 | -8.76 % | -28.210 | -40.32 % | 1.084.802 | -115.947 | -9.66 % | -359.255 | -24.88 % |
| Marzo 2023 | 5.273 | 1.108 | 26.60 % | -4.931 | -48.32 % | 9.77 % | 53.987 | 12.231 | 29.29 % | -26.887 | -33.25 % | 1.315.095 | 230.293 | 21.23 % | -356.746 | -21.34 % |
| Abril 2023 | 5.225 | -48 | -0.91 % | -2.618 | -33.38 % | 9.95 % | 52.537 | -1.450 | -2.69 % | -16.618 | -24.03 % | 1.157.316 | -157.779 | -12.00 % | -292.777 | -20.19 % |
| Mayo 2023 | 6.960 | 1.735 | 33.21 % | -1.284 | -15.57 % | 9.81 % | 70.936 | 18.399 | 35.02 % | -8.223 | -10.39 % | 1.412.061 | 254.745 | 22.01 % | -228.534 | -13.93 % |
| Junio 2023 | 6.497 | -463 | -6.65 % | -2.563 | -28.29 % | 10.82 % | 60.060 | -10.876 | -15.33 % | -10.836 | -15.28 % | 1.492.803 | 80.742 | 5.72 % | -276.185 | -15.61 % |
| Julio 2023 | 6.216 | -281 | -4.33 % | -1.510 | -19.54 % | 10.69 % | 58.165 | -1.895 | -3.16 % | -8.017 | -12.11 % | 1.431.383 | -61.420 | -4.11 % | -224.132 | -13.54 % |
| Agosto 2023 | 3.903 | -2.313 | -37.21 % | -733 | -15.81 % | 9.75 % | 40.012 | -18.153 | -31.21 % | -3.602 | -8.26 % | 1.088.831 | -342.552 | -23.93 % | -194.960 | -15.19 % |

Fuente: SEFRM y SEPE. Elaboración propia

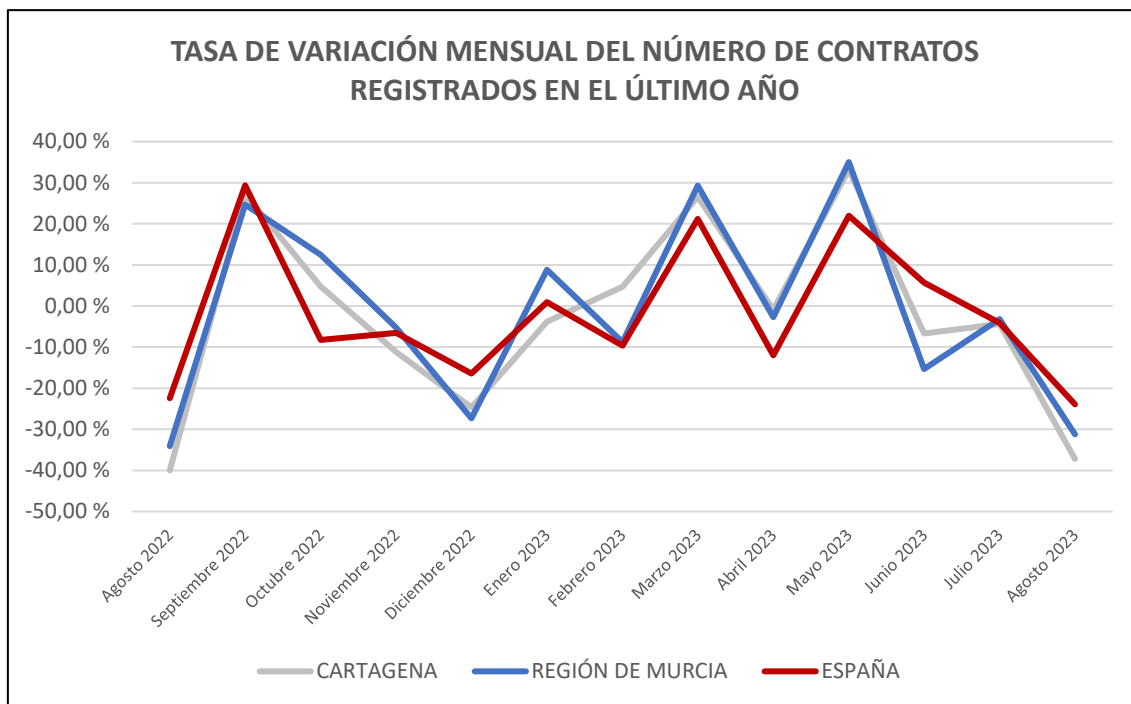

CONTRATOS REGISTRADOS SEGÚN TIPO Y SEXO. CARTAGENA AGOSTO 2023

| MES | Contratos temporales | Contratos indefinidos | Hombres | Mujer | Total |
|-----------------|----------------------|-----------------------|---------|-------|-------|
| Agosto 2022 | 2.525 | 2.111 | 2.693 | 1.943 | 4.636 |
| Septiembre 2022 | 2.601 | 3.297 | 3.346 | 2.552 | 5.898 |
| Octubre 2022 | 2.868 | 3.309 | 3.808 | 2.369 | 6.177 |
| Noviembre 2022 | 2.737 | 2.750 | 3.232 | 2.255 | 5.487 |
| Diciembre 2022 | 2.178 | 1.956 | 2.431 | 1.703 | 4.134 |
| Enero 2023 | 1.813 | 2.165 | 2.443 | 1.535 | 3.978 |
| Febrero 2023 | 1.915 | 2.250 | 2.539 | 1.626 | 4.165 |
| Marzo 2023 | 2.422 | 2.849 | 3.149 | 2.122 | 5.271 |
| Abril 2023 | 2.418 | 2.807 | 3.082 | 2.143 | 5.225 |
| Mayo 2023 | 3.178 | 3.782 | 4.259 | 2.701 | 6.960 |
| Junio 2023 | 2.820 | 3.677 | 3.674 | 2.823 | 6.497 |
| Julio 2023 | 3.153 | 3.063 | 3.620 | 2.596 | 6.216 |
| Agosto 2023 | 1.882 | 2.021 | 2.321 | 1.582 | 3.903 |

DISTRIBUCIÓN DE LOS CONTRATOS REGISTRADOS SEGÚN TIPO Y SEXO (%)

| | Contratos temporales | Contratos indefinidos | Hombres | Mujer | Total |
|------------------|----------------------|-----------------------|---------|---------|----------|
| Cartagena | 48.22 % | 51.78 % | 59.47 % | 40.53 % | 100.00 % |
| Región de Murcia | 46.69 % | 53.31 % | 63.34 % | 36.66 % | 100.00 % |
| España | 61.53 % | 38.47 % | 54.18 % | 45.82 % | 100.00 % |

VARIACIÓN RESPECTO AL MES ANTERIOR Y AL MISMO MES DEL AÑO ANTERIOR

| CARTAGENA | Contratos temporales | Contratos indefinidos | Hombres | Mujer | Total |
|------------------------------|----------------------|-----------------------|----------|----------|----------|
| Diferencia mensual | -1271 | -1042 | -1299 | -1014 | -2313 |
| Tasa de variación mensual | -40.31 % | -34.02 % | -35.88 % | -39.06 % | -37.21 % |
| Diferencia interanual | -643 | -90 | -372 | -361 | -733 |
| Tasa de variación interanual | -25.47 % | -4.26 % | -13.81 % | -18.58 % | -15.81 % |
| REGIÓN DE MURCIA | Contratos temporales | Contratos indefinidos | Hombres | Mujer | Total |
| Tasa de variación mensual | -21.87 % | -39.47 % | -28.76 % | -35.06 % | -31.21 % |
| Tasa de variación interanual | -5.47 % | -11.25 % | -3.56 % | -15.38 % | -8.26 % |
| ESPAÑA | Contratos temporales | Contratos indefinidos | Hombres | Mujer | Total |
| Tasa de variación mensual | -22.55 % | -26.04 % | -22.28 % | -25.80 % | -23.93 % |
| Tasa de variación interanual | -13.79 % | -17.33 % | -16.04 % | -14.15 % | -15.19 % |

ÍNDICE DE OCUPABILIDAD SEGÚN SEXO

| | Hombres | Mujeres | Total |
|------------------|---------|---------|---------|
| Cartagena | 45.98 % | 18.71 % | 28.91 % |
| Región de Murcia | 79.12 % | 28.02 % | 47.42 % |
| España | 54.96 % | 30.62 % | 40.29 % |

Índice de ocupabilidad = (Nº contratos / nº parados) x 100

Fuente: SEFRM y SEPE. Elaboración propia

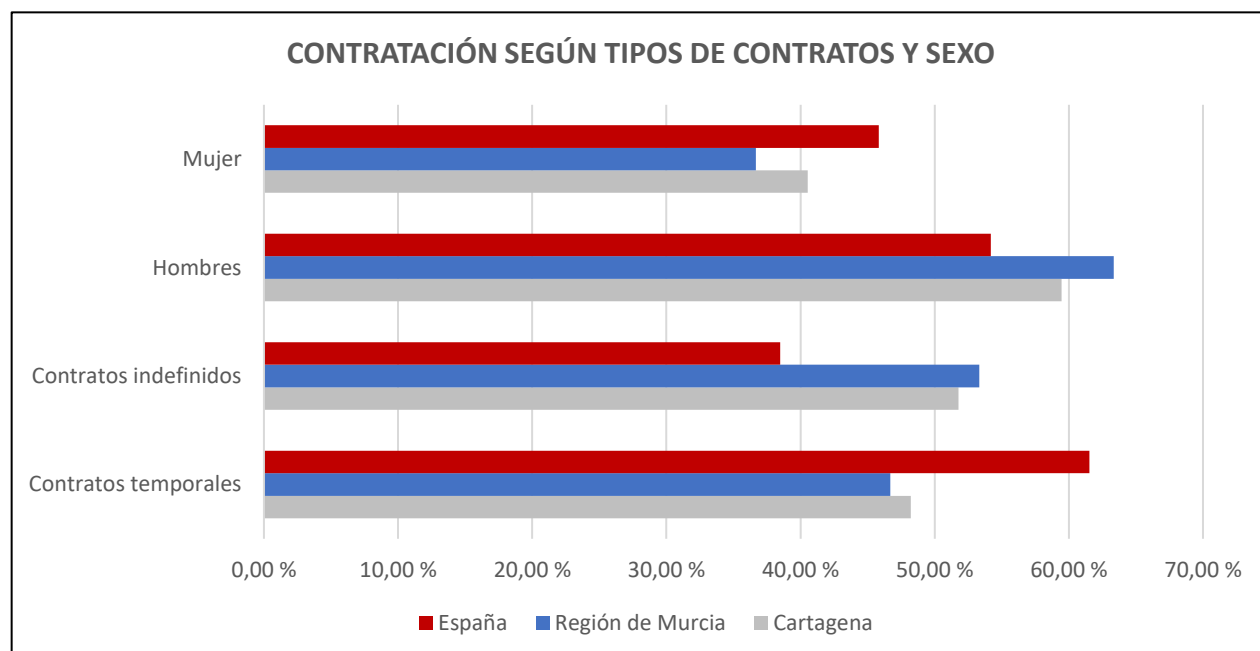

TASA DE VARIACIÓN RESPECTO AL MES ANTERIOR SEGÚN TIPOS DE CONTRATOS Y SEXO

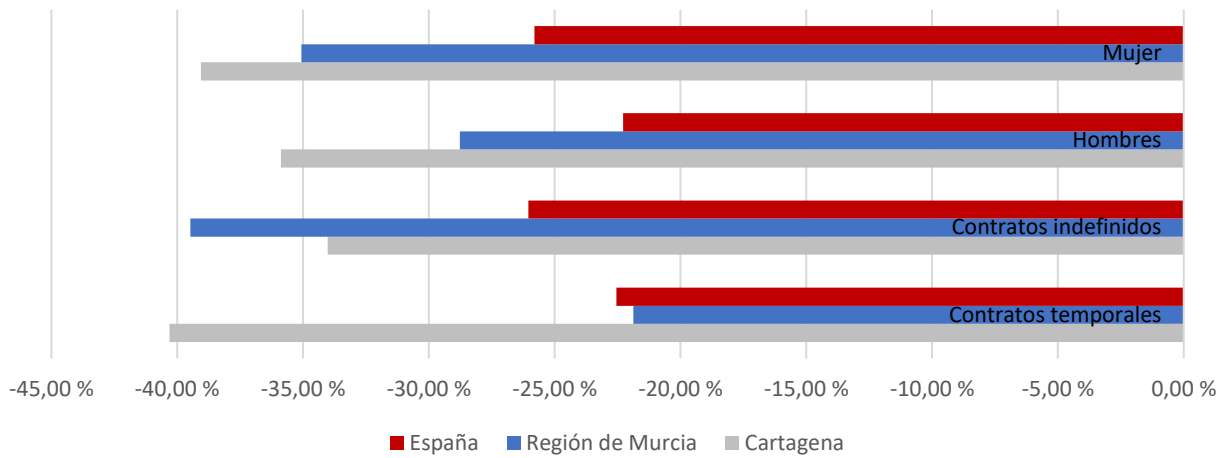

TASA DE VARIACIÓN INTERANUAL SEGÚN TIPO DE CONTRATOS Y SEXO

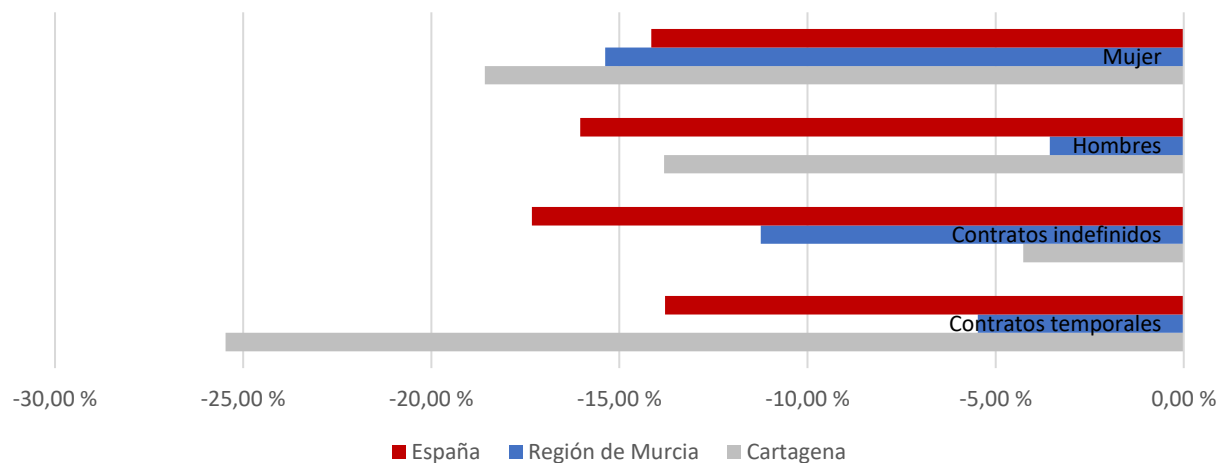

CONTRATOS LABORALES REGISTRADOS POR SECTORES ECONÓMICOS. CARTAGENA AGOSTO 2023

| MES | TOTAL | AGRICULTURA Y PESCA | INDUSTRIAS | CONSTRUCCIÓN | SERVICIOS |
|-----------------|-------|---------------------|------------|--------------|-----------|
| Agosto 2022 | 4.636 | 358 | 484 | 212 | 3.582 |
| Septiembre 2022 | 5.898 | 552 | 441 | 353 | 4.552 |
| Octubre 2022 | 6.177 | 916 | 689 | 386 | 4.186 |
| Noviembre 2022 | 5.487 | 1.021 | 611 | 357 | 3.498 |
| Diciembre 2022 | 4.134 | 813 | 304 | 202 | 2.815 |
| Enero 2023 | 3.978 | 701 | 517 | 275 | 2.485 |
| Febrero 2023 | 4.165 | 740 | 419 | 356 | 2.650 |
| Marzo 2023 | 5.273 | 993 | 514 | 299 | 3.467 |
| Abril 2023 | 5.225 | 1.262 | 387 | 228 | 3.348 |
| Mayo 2023 | 6.960 | 1.551 | 692 | 467 | 4.250 |
| Junio 2023 | 6.497 | 938 | 518 | 289 | 4.752 |
| Julio 2023 | 6.216 | 1.122 | 473 | 296 | 4.325 |
| Agosto 2023 | 3.903 | 343 | 305 | 326 | 2.929 |

CONTRATACIÓN LABORAL POR SECTORES ECONÓMICOS (%)

| | TOTAL | AGRICULTURA Y PESCA | INDUSTRIAS | CONSTRUCCIÓN | SERVICIOS |
|-------------------------|----------|---------------------|------------|--------------|-----------|
| Cartagena | 100.00 % | 7.72 % | 10.44 % | 4.57 % | 77.26 % |
| Región de Murcia | 100.00 % | 39.06 % | 9.57 % | 4.63 % | 46.74 % |
| España | 100.00 % | 9.61 % | 11.10 % | 5.36 % | 73.92 % |

VARIACIÓN RESPECTO AL MES ANTERIOR Y AL MISMO MES DEL AÑO ANTERIOR

| CARTAGENA | TOTAL | AGRICULTURA Y PESCA | INDUSTRIAS | CONSTRUCCIÓN | SERVICIOS |
|------------------------------|----------|---------------------|------------|--------------|-----------|
| Diferencia mensual | -2313 | -779 | -168 | 30 | -1396 |
| Tasa de variación mensual | -37.21 % | -69.43 % | -35.52 % | 10.14 % | -32.28 % |
| Diferencia interanual | -733 | -15 | -179 | 114 | -653 |
| Tasa de variación interanual | -15.81 % | -4.19 % | -36.98 % | 53.77 % | -18.23 % |
| REGIÓN DE MURCIA | TOTAL | AGRICULTURA Y PESCA | INDUSTRIAS | CONSTRUCCIÓN | SERVICIOS |
| Tasa de variación mensual | -31.21 % | -28.48 % | -25.81 % | -21.43 % | -35.05 % |
| Tasa de variación interanual | -8.26 % | 13.54 % | -19.22 % | 4.87 % | -19.88 % |
| ESPAÑA | TOTAL | AGRICULTURA Y PESCA | INDUSTRIAS | CONSTRUCCIÓN | SERVICIOS |
| Tasa de variación mensual | -23.93 % | -2.09 % | -16.74 % | -19.35 % | -27.28 % |
| Tasa de variación interanual | -15.19 % | -7.73 % | -17.42 % | -18.74 % | -15.46 % |

ÍNDICE DE OCUPABILIDAD POR SECTORES ECONÓMICOS

| | TOTAL | AGRICULTURA Y PESCA | INDUSTRIAS | CONSTRUCCIÓN | SERVICIOS |
|-------------------------|---------|---------------------|------------|--------------|-----------|
| Cartagena | 28.91 % | 68.74 % | 38.22 % | 26.74 % | 31.70 % |
| Región de Murcia | 47.42 % | 325.38 % | 45.20 % | 28.10 % | 33.56 % |
| España | 40.29 % | 102.69 % | 56.20 % | 27.26 % | 41.75 % |

Índice de ocupabilidad = (Nº contratos / nº parados) x 100

Fuente: SEFRM y SEPE. Elaboración propia

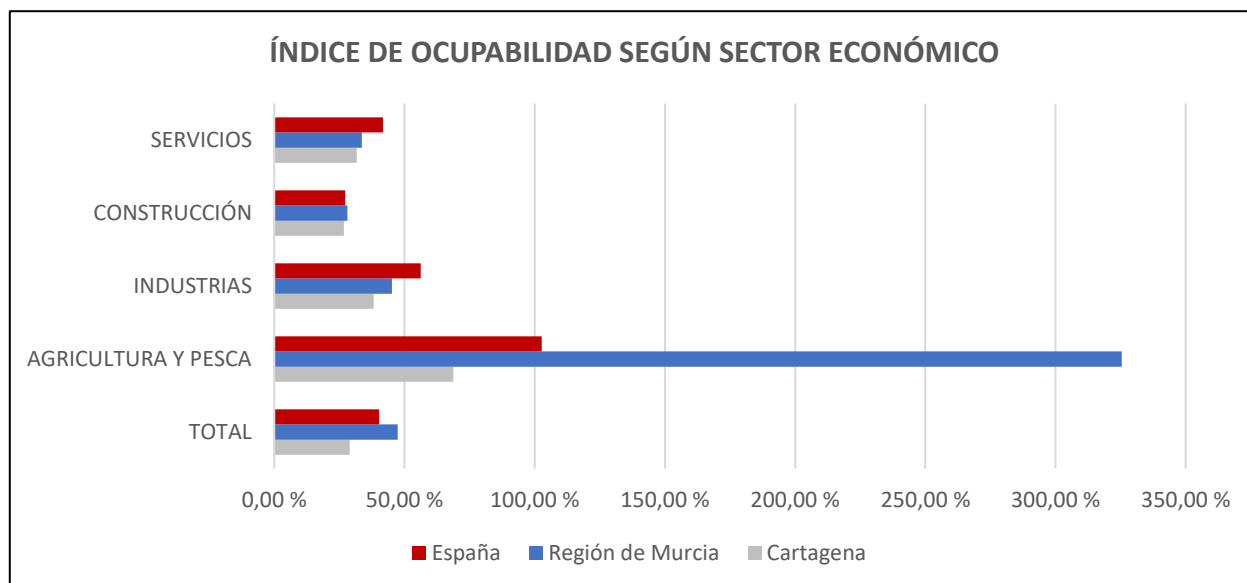

DISTRIBUCIÓN DE CONTRATOS DE TRABAJO REGISTRADOS SEGÚN ACTIVIDAD ECONÓMICA

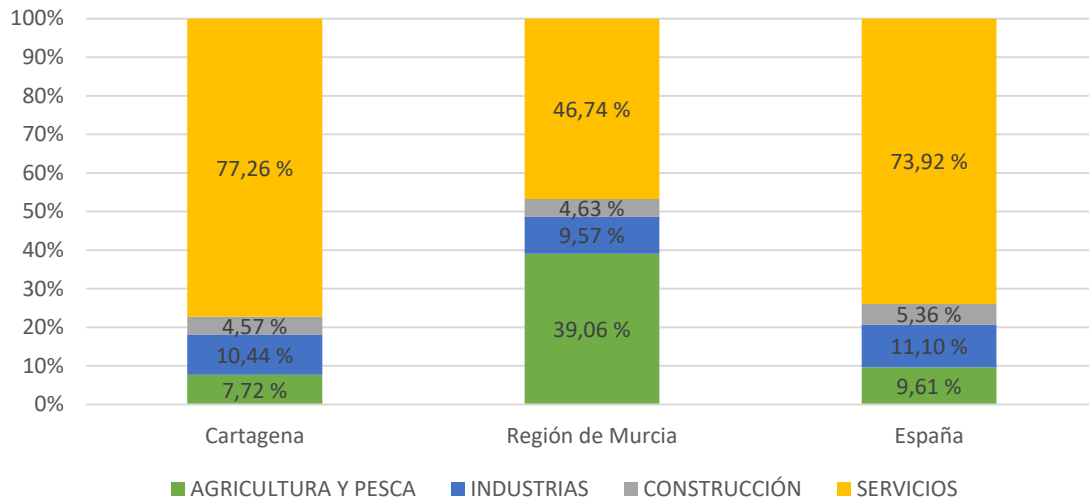

TASA DE VARIACIÓN RESPECTO AL MES ANTERIOR SEGÚN SECTOR ECONÓMICO

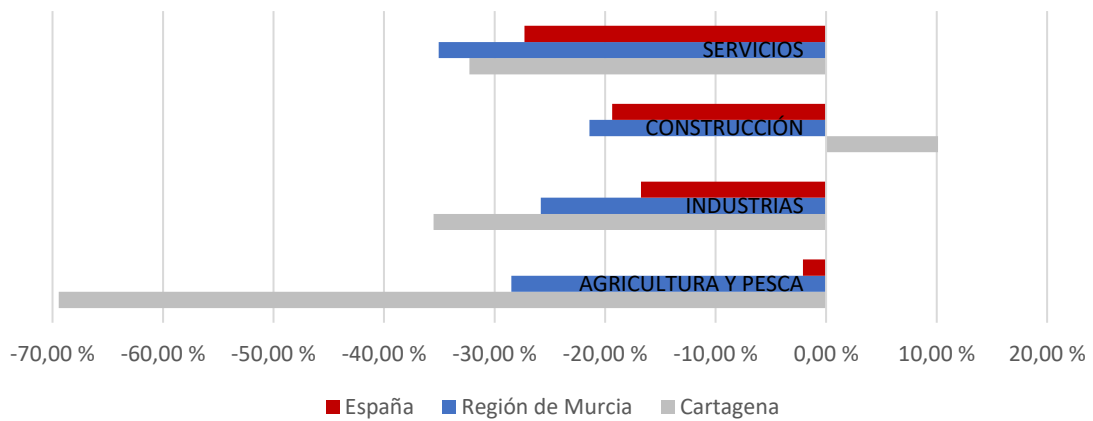

TASA DE VARIACIÓN INTERANUAL SEGÚN SECTOR ECONÓMICO

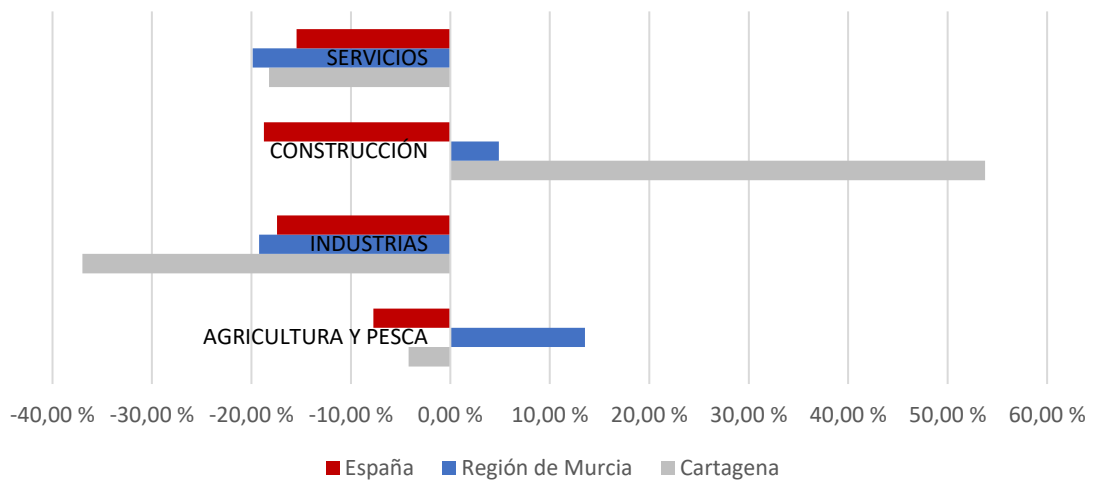

AFILIADOS A LA SEGURIDAD SOCIAL EN CARTAGENA, REGIÓN DE MURCIA Y ESPAÑA

| MES | CARTAGENA | | | | | | REGIÓN DE MURCIA | | | | | ESPAÑA | | | | |
|-----------------|-----------|--------------------|-------------------|-----------------------|------------------------------|--------------------|------------------|--------------------|-------------------|-----------------------|------------------------------|------------|--------------------|-------------------|-----------------------|------------------------------|
| | Afiliados | Diferencia mensual | Variación mensual | Diferencia interanual | Tasa de variación interanual | % Contratos Región | Afiliados | Diferencia mensual | Variación mensual | Diferencia interanual | Tasa de variación interanual | Afiliados | Diferencia mensual | Variación mensual | Diferencia interanual | Tasa de variación interanual |
| Agosto 2022 | 64.668 | -2.165 | -3.24 % | 1.935 | 3.08 % | 10.65 % | 607.013 | -30.124 | -4.73 % | 14.699 | 2.48 % | 19.865.765 | -409.429 | -2.02 % | 670.650 | 3.49 % |
| Septiembre 2022 | 63.638 | 63.638 | -1.59 % | 1.838 | 2.97 % | 10.45 % | 608.825 | 1.812 | 0.30 % | 9.250 | 1.54 % | 20.053.519 | 187.754 | 0.95 % | 610.169 | 3.14 % |
| Octubre 2022 | 64.643 | 1.005 | 1.58 % | 1.443 | 2.28 % | 10.36 % | 624.100 | 15.275 | 2.51 % | 8.721 | 1.42 % | 20.144.325 | 90.806 | 0.45 % | 444.812 | 2.26 % |
| Noviembre 2022 | 64.984 | 341 | 0.53 % | 1.954 | 3.10 % | 10.34 % | 628.218 | 4.118 | 0.66 % | 12.005 | 1.95 % | 20.238.561 | 94.236 | 0.47 % | 511.743 | 2.59 % |
| Diciembre 2022 | 64.569 | -415 | -0.64 % | 2.602 | 4.20 % | 10.30 % | 627.012 | -1.206 | -0.19 % | 24.854 | 4.13 % | 20.159.317 | -79.244 | -0.39 % | 756.134 | 3.90 % |
| Enero 2023 | 64.011 | -558 | -0.86 % | 1.373 | 2.19 % | 10.31 % | 620.640 | -6.372 | -1.02 % | 7.060 | 1.15 % | 20.004.924 | -154.393 | -0.77 % | 470.003 | 2.41 % |
| Febrero 2023 | 64.428 | 417 | 0.65 % | 1.339 | 2.12 % | 10.33 % | 623.857 | 3.217 | 0.52 % | 5.480 | 0.89 % | 20.148.628 | 143.704 | 0.72 % | 487.017 | 2.48 % |
| Marzo 2023 | 66.043 | 1.615 | 2.51 % | 2.716 | 4.29 % | 10.42 % | 633.976 | 10.119 | 1.62 % | 15.714 | 2.54 % | 20.349.825 | 201.197 | 1.00 % | 585.821 | 2.96 % |
| Abril 2023 | 66.713 | 670 | 1.01 % | 1.817 | 2.80 % | 10.34 % | 644.971 | 10.995 | 1.73 % | 11.983 | 1.89 % | 20.678.484 | 328.659 | 1.62 % | 580.365 | 2.89 % |
| Mayo 2023 | 66.691 | -22 | -0.03 % | 1.639 | 2.52 % | 10.27 % | 649.412 | 4.441 | 0.69 % | 11.241 | 1.76 % | 20.715.284 | 36.800 | 0.18 % | 541.681 | 2.69 % |
| Junio 2023 | 67.038 | 347 | 0.52 % | 1.208 | 1.84 % | 10.53 % | 636.664 | -12.748 | -1.96 % | 9.008 | 1.44 % | 20.597.244 | -118.040 | -0.57 % | 502.896 | 2.50 % |
| Julio 2023 | 67.888 | 850 | 1.27 % | 1.055 | 1.58 % | 10.60 % | 640.355 | 3.691 | 0.58 % | 3.218 | 0.51 % | 20.683.889 | 86.645 | 0.42 % | 408.695 | 2.02 % |
| Agosto 2023 | 66.509 | -1.379 | -2.03 % | 1.841 | 2.85 % | 10.70 % | 621.491 | -18.864 | -2.95 % | 14.478 | 2.39 % | 20.430.272 | -253.617 | -1.23 % | 564.507 | 2.84 % |

Fuente: Seguridad Social. Elaboración propia

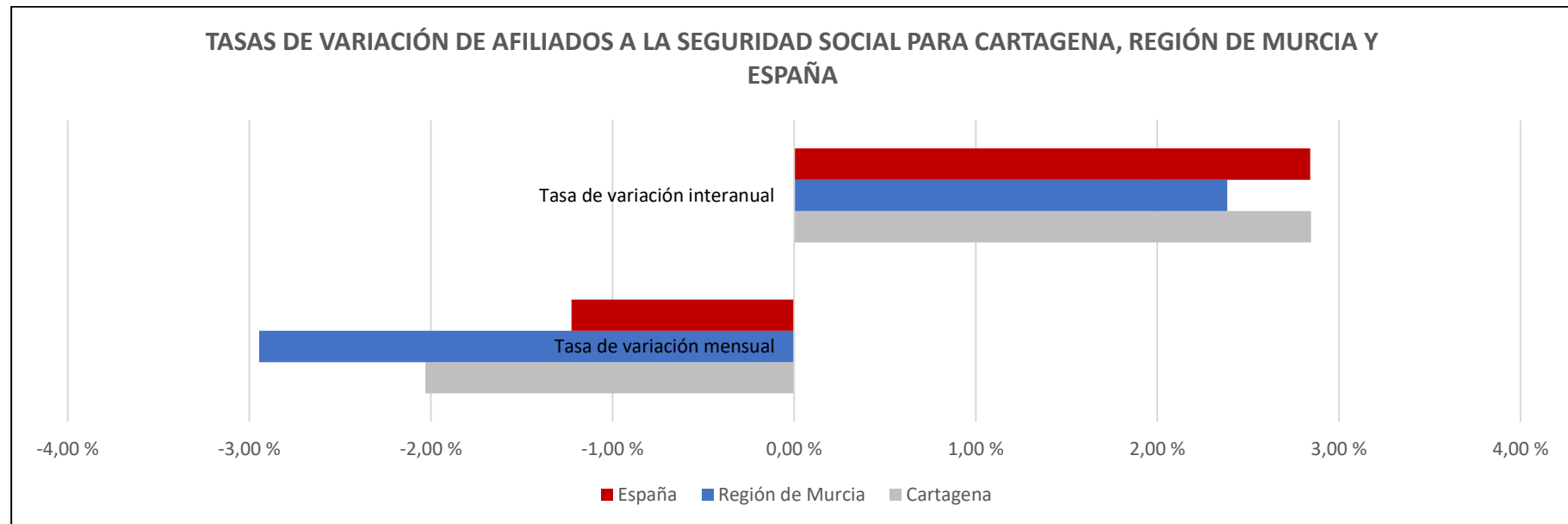

AFILIACIÓN A LA SEGURIDAD SOCIAL EN CARTAGENA SEGÚN REGÍMENES. AGOSTO 2023

| MES | Régimen General | R. G. S. E. Agrario | R. G. S. E. E. Hogar | Régimen E. del Mar | R. Espec Autónomos | R. E. Min. Carbón | Total |
|-----------------|-----------------|---------------------|----------------------|--------------------|--------------------|-------------------|--------|
| Agosto 2022 | 47.338 | 4.402 | 1.197 | 615 | 11.116 | 0 | 64.668 |
| Septiembre 2022 | 46.205 | 4.539 | 1.185 | 605 | 11.104 | 0 | 63.638 |
| Octubre 2022 | 46.423 | 5.289 | 1.218 | 587 | 11.126 | 0 | 64.643 |
| Noviembre 2022 | 46.287 | 5.808 | 1.231 | 566 | 11.092 | 0 | 64.984 |
| Diciembre 2022 | 45.810 | 5.898 | 1.229 | 558 | 11.074 | 0 | 64.569 |
| Enero 2023 | 45.423 | 5.889 | 1.206 | 515 | 10.978 | 0 | 64.011 |
| Febrero 2023 | 45.812 | 5.837 | 1.222 | 540 | 11.017 | 0 | 64.428 |
| Marzo 2023 | 47.249 | 5.906 | 1.231 | 556 | 11.101 | 0 | 66.043 |
| Abril 2023 | 47.863 | 5.817 | 1.243 | 617 | 11.173 | 0 | 66.713 |
| Mayo 2023 | 48.449 | 5.343 | 1.214 | 611 | 11.074 | 0 | 66.691 |
| Junio 2023 | 48.997 | 5.179 | 1.205 | 615 | 11.042 | 0 | 67.038 |
| Julio 2023 | 50.328 | 4.720 | 1.199 | 631 | 11.010 | 0 | 67.888 |
| Agosto 2023 | 49.385 | 4.352 | 1.181 | 629 | 10.962 | 0 | 66.509 |

AFILIACIÓN A LA SEGURIDAD SOCIAL POR REGÍMENES (%)

| | Régimen General | R. G. S. E. Agrario | R. G. S. E. E. Hogar | Régimen E. del Mar | R. Espec Autónomos | R. E. Min. Carbón | Total |
|------------------|-----------------|---------------------|----------------------|--------------------|--------------------|-------------------|----------|
| Cartagena | 74.25 % | 6.54 % | 1.78 % | 0.95 % | 16.48 % | 0.00 % | 100.00 % |
| Región de Murcia | 70.29 % | 11.60 % | 1.58 % | 0.19 % | 16.33 % | 0.00 % | 100.00 % |
| España | 78.47 % | 3.12 % | 1.81 % | 0.32 % | 16.28 % | 0.005 % | 100.00 % |

VARIACIÓN RESPECTO AL MES ANTERIOR Y AL MISMO MES DEL AÑO ANTERIOR

| CARTAGENA | Régimen General | R. G. S. E. Agrario | R. G. S. E. E. Hogar | Régimen E. del Mar | R. Espec Autónomos | R. E. Min. Carbón | Total |
|------------------------------|-----------------|---------------------|----------------------|--------------------|--------------------|-------------------|---------|
| Diferencia mensual | -943 | -368 | -18 | -2 | -48 | 0 | -1.379 |
| Tasa de variación mensual | -1.87 % | -7.80 % | -1.50 % | -0.32 % | -0.44 % | 0.00 % | -2.03 % |
| Diferencia interanual | 2047 | -50 | -16 | 14 | -154 | 0 | 1841 |
| Tasa de variación interanual | 4.32 % | -1.14 % | -1.34 % | 2.28 % | -1.39 % | 0.00 % | 2.85 % |
| REGIÓN DE MURCIA | Régimen General | R. G. S. E. Agrario | R. G. S. E. E. Hogar | Régimen E. del Mar | R. Espec Autónomos | R. E. Min. Carbón | Total |
| Tasa de variación mensual | -2.90 % | -6.96 % | -1.15 % | -0.82 % | -0.31 % | 0.00 % | -2.95 % |
| Tasa de variación interanual | 3.75 % | -0.46 % | 0.46 % | -1.96 % | -0.96 % | 0.00 % | 2.39 % |
| ESPAÑA | Régimen General | R. G. S. E. Agrario | R. G. S. E. E. Hogar | Régimen E. del Mar | R. Espec Autónomos | R. E. Min. Carbón | Total |
| Tasa de variación mensual | -1.49 % | 0.40 % | -1.05 % | -3.00 % | -0.22 % | -1.16 % | -1.23 % |
| Tasa de variación interanual | 3.73 % | -2.83 % | 0.21 % | -1.05 % | 0.20 % | -7.47 % | 2.84 % |

