

RESUMEN ESTADÍSTICO DE EMPLEO

JUNIO 2023

OBSERVATORIO MUNICIPAL DE EMPLEO

PARO REGISTRADO EN CARTAGENA, REGIÓN DE MURCIA Y ESPAÑA EN EL ÚLTIMO AÑO

MES	CARTAGENA						REGIÓN DE MURCIA						ESPAÑA				
	Parados	Diferencia mensual	Variación mensual	Diferencia interanual	Tasa de variación interanual	% Paro Región	Parados	Diferencia mensual	Variación mensual	Diferencia interanual	Tasa de variación interanual	Parados	Diferencia mensual	Variación mensual	Diferencia interanual	Tasa de variación interanual	
Junio 2022	14.844	-390	-2,56 %	-4.094	-21,62 %	16,56 %	89.650	-319	-0,35 %	-24.168	-21,23 %	2.908.397	-14.594	-0,50 %	-705.942	-19,53 %	
Julio 2022	14.711	-133	-0,90 %	-2.508	-14,57 %	16,37 %	89.891	241	0,27 %	-16.049	-15,15 %	2.883.812	3.230	0,11 %	-532.686	-15,59 %	
Agosto 2022	14.822	111	0,75 %	-1.318	-8,17 %	16,10 %	92.044	2.153	2,40 %	-8.818	-8,74 %	2.924.240	40.428	1,40 %	-409.675	-12,29 %	
Septiembre 2022	15.214	392	2,64 %	231	1,54 %	16,30 %	93.309	1.265	1,37 %	-198	-0,21 %	2.941.919	17.679	0,60 %	-315.883	-9,70 %	
Octubre 2022	15.082	-132	-0,87 %	794	5,30 %	16,58 %	90.950	-2.359	-2,53 %	-4.828	-5,04 %	2.914.892	-27.027	-0,92 %	-342.176	-10,51 %	
Noviembre 2022	15.143	61	0,40 %	-527	-3,36 %	16,64 %	91.002	52	0,06 %	-4.051	-4,26 %	2.881.380	-33.512	-1,15 %	-301.307	-9,47 %	
Diciembre 2022	15.013	-130	-0,86 %	-222	-1,46 %	16,69 %	89.962	-1.040	-1,14 %	-2.459	-2,66 %	2.837.653	-43.727	-1,52 %	-268.252	-8,64 %	
Enero 2023	15.280	267	1,78 %	-425	-2,71 %	16,58 %	92.157	2.195	2,44 %	-1.454	-1,55 %	2.908.397	70.744	2,49 %	-214.681	-6,87 %	
Febrero 2023	15.510	230	1,51 %	-454	-2,84 %	16,55 %	93.740	1.583	1,72 %	-1.076	-1,13 %	2.911.015	2.618	0,09 %	-200.669	-6,45 %	
Marzo 2023	15.278	-232	-1,50 %	-776	-4,83 %	16,52 %	92.472	-1.268	-1,35 %	-3.298	-3,44 %	2.862.260	-48.755	-1,67 %	-246.503	-7,93 %	
Abril 2023	14.948	-330	-2,16 %	-685	-4,38 %	16,60 %	90.036	-2.436	-2,63 %	-3.321	-3,56 %	2.788.370	-73.890	-2,58 %	-234.133	-7,75 %	
Mayo 2023	14.517	-431	-2,88 %	-717	-4,71 %	16,69 %	86.969	-3.067	-3,41 %	-3.000	-3,33 %	2.739.110	-49.260	-1,77 %	-183.881	-6,29 %	
Junio 2023	14.096	-421	-2,90 %	-748	-5,04 %	16,54 %	85.225	-1.744	-2,01 %	-4.425	-4,94 %	2.688.842	-50.268	-1,84 %	-191.740	-6,66 %	

Fuente: SEFRM y SEPE. Elaboración propia

PARO REGISTRADO SEGÚN SEXO PARA JUNIO DE 2023

	Número de parados			Porcentaje de parados (%)			Ind Feminización
	Varones	Mujeres	Total	Varones	Mujeres	Total	
CARTAGENA	5.214	8.882	14.096	36,99 %	63,01 %	100,00 %	170,35 %
REGIÓN DE MURCIA	32.045	53.180	85.225	37,60 %	62,40 %	100,00 %	165,95 %
ESPAÑA	1.064.525	1.624.317	2.688.842	39,59 %	60,41 %	100,00 %	152,59 %

TASA DE VARIACIÓN PARO REGISTRADO SEGÚN SEXO

	Tasa de variación mensual			Tasa de variación interanual		
	Varones	Mujeres	Total	Varones	Mujeres	Total
CARTAGENA	-2,41 %	-3,18 %	-2,90 %	-8,94 %	-2,59 %	-5,04 %
REGIÓN DE MURCIA	-1,48 %	-2,32 %	-2,01 %	-7,27 %	-3,47 %	-4,94 %
ESPAÑA	-1,80 %	-1,86 %	-1,84 %	-7,97 %	-5,77 %	-6,66 %

Fuente: SEFRM y SEPE. Elaboración propia

PARO REGISTRADO POR GRUPOS DE EDAD PARA JUNIO 2023

	Número de parados				Porcentaje de parados (%)			
	< 25 años	25 - 44 años	45 y + años	Total	< 25 años	25 - 44 años	45 y + años	Total
CARTAGENA	1.281	5.149	7.666	14.096	9,09 %	36,53 %	54,38 %	100,00 %
REGIÓN DE MURCIA	7.811	31.361	46.053	85.225	9,17 %	36,80 %	54,04 %	100,00 %

TASA DE VARIACIÓN PARO REGISTRADO POR GRUPOS DE EDAD

	Tasa de variación mensual				Tasa de variación interanual			
	< 25 años	25 - 44 años	45 y + años	Total	< 25 años	25 - 44 años	45 y + años	Total
CARTAGENA	-3,76 %	-4,96 %	-1,31 %	-2,90 %	6,84 %	-10,86 %	-2,58 %	-5,04 %
REGIÓN DE MURCIA	-0,88 %	-3,21 %	-1,36 %	-2,01 %	3,24 %	-10,04 %	-2,48 %	-4,94 %

Fuente: SEFRM y SEPE. Elaboración propia

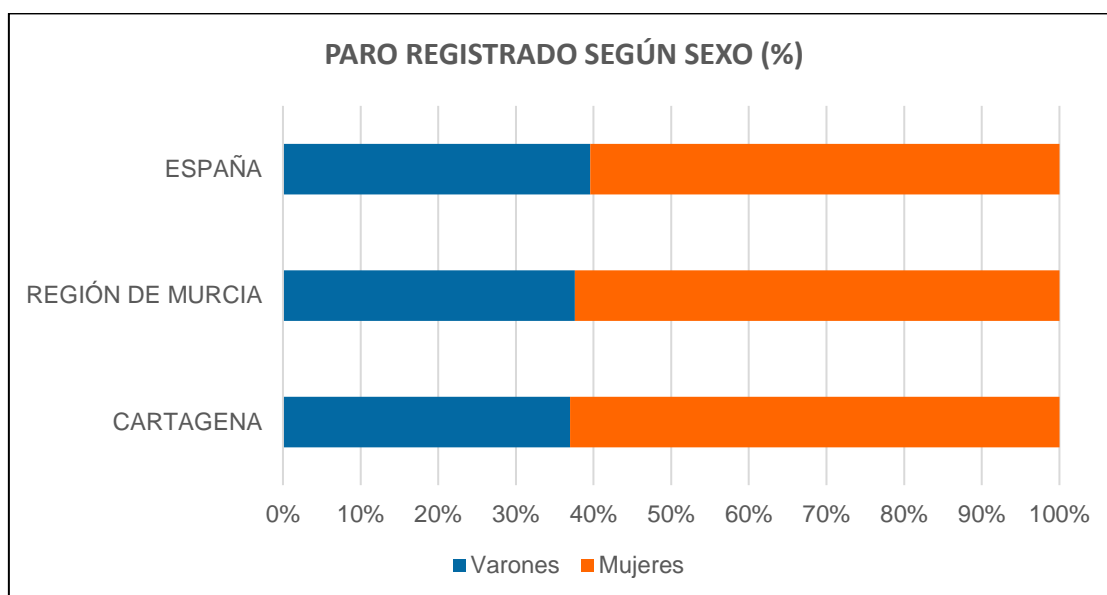

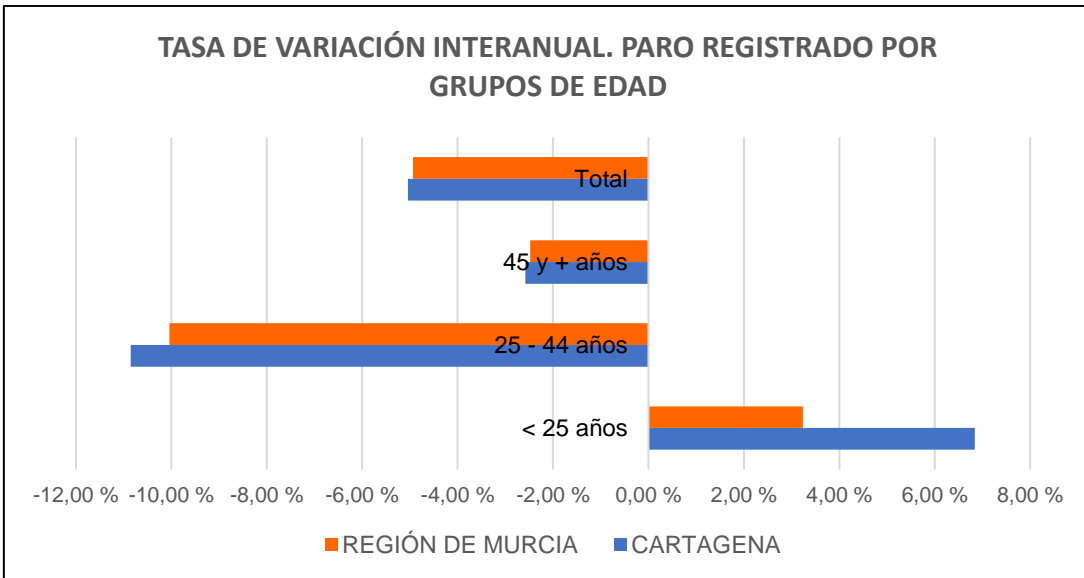
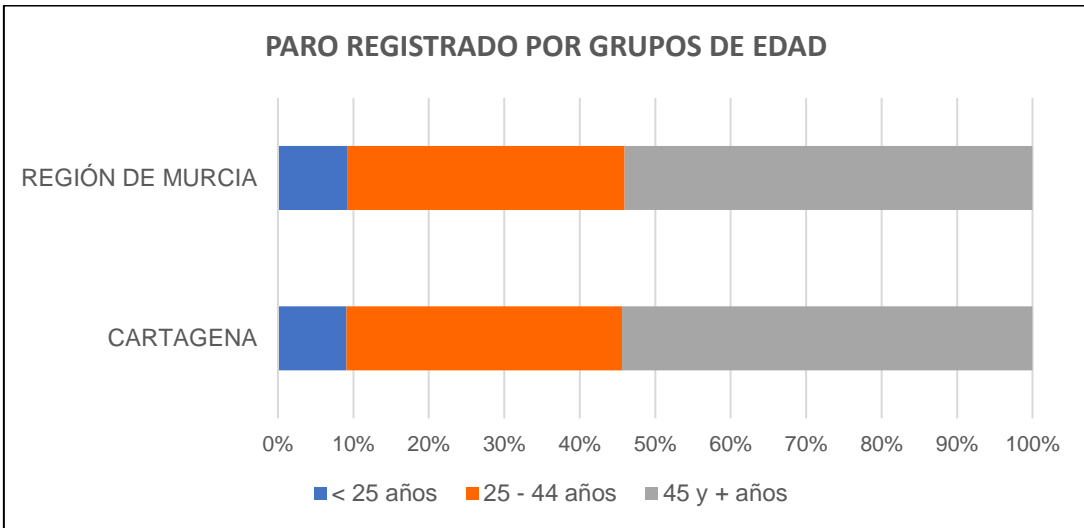
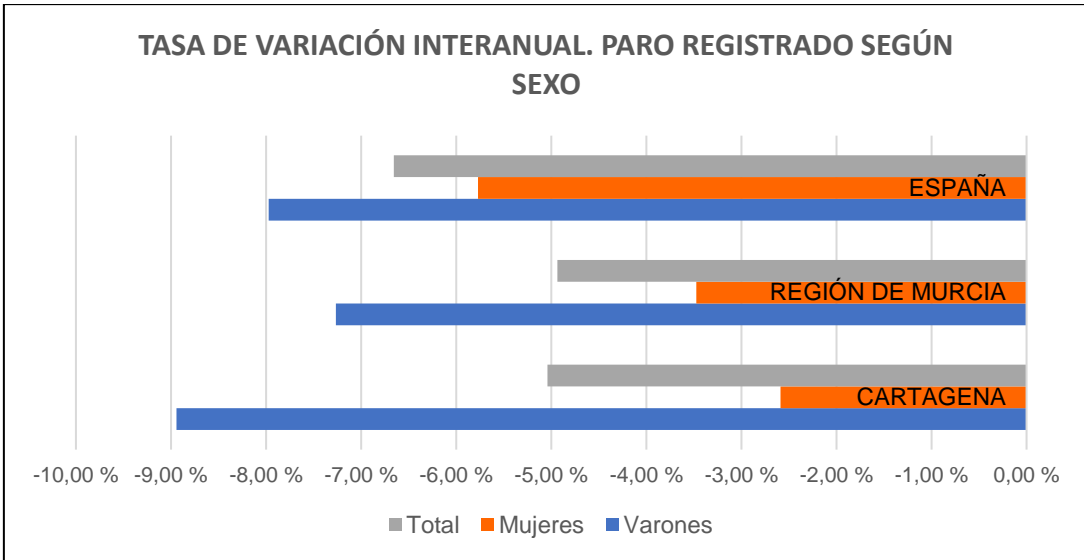

PARO REGISTRADO POR SECTORES ECONÓMICOS

MES	Total	Agricultura y Pesca	Industrias	Construcción	Servicios	Sin empleo anterior
Junio 2022	14.844	703	944	1.329	10.158	1.710
Julio 2022	14.711	669	929	1.332	10.110	1.671
Agosto 2022	14.822	683	939	1.368	10.201	1.631
Septiembre 2022	15.214	677	919	1.341	10.577	1.700
Octubre 2022	15.082	604	955	1.299	10.464	1.760
Noviembre 2022	15.143	576	989	1.271	10.508	1.799
Diciembre 2022	15.013	568	1.004	1.299	10.333	1.809
Enero 2023	15.280	592	966	1.271	10.648	1.803
Febrero 2023	15.510	609	933	1.266	10.797	1.905
Marzo 2023	15.278	591	920	1.239	10.572	1.956
Abril 2023	14.948	573	897	1.229	10.321	1.928
Mayo 2023	14.517	584	836	1.223	9.967	1.907
Junio 2023	14.096	551	852	1.216	9.588	1.889

DISTRIBUCIÓN DEL PARO REGISTRADO POR SECTORES ECONÓMICOS

	Total	Agricultura y Pesca	Industrias	Construcción	Servicios	Sin empleo anterior
Cartagena	100,00 %	3,91 %	6,04 %	8,63 %	68,02 %	13,40 %
Región de Murcia	100,00 %	5,90 %	9,96 %	7,33 %	65,90 %	10,91 %
España	100,00 %	3,97 %	7,94 %	7,74 %	71,11 %	9,24 %

VARIACIÓN RESPECTO AL MES ANTERIOR Y AL MISMO MES DEL AÑO ANTERIOR

CARTAGENA	Total	Agricultura y Pesca	Industrias	Construcción	Servicios	Sin empleo anterior
Diferencia mensual	-421	-33	16	-7	-379	-18
Tasa de variación mensual	-2,90 %	-5,65 %	1,91 %	-0,57 %	-3,80 %	-0,94 %
Diferencia interanual	-748	-152	-92	-113	-570	179
Tasa de variación interanual	-5,04 %	-21,62 %	-9,75 %	-8,50 %	-5,61 %	10,47 %
REGIÓN DE MURCIA	Total	Agricultura y Pesca	Industrias	Construcción	Servicios	Sin empleo anterior
Tasa de variación mensual	-2,01 %	-0,85 %	-1,37 %	-1,17 %	-2,69 %	0,48 %
Tasa de variación interanual	-4,94 %	-25,46 %	-5,13 %	-7,21 %	-4,44 %	10,05 %
ESPAÑA	Total	Agricultura y Pesca	Industrias	Construcción	Servicios	Sin empleo anterior
Tasa de variación mensual	-1,84 %	0,21 %	-2,24 %	-0,80 %	-2,16 %	-0,71 %
Tasa de variación interanual	-6,66 %	-27,42 %	-9,16 %	-8,38 %	-5,43 %	-0,45 %

Fuente: SEFRM y SEPE. Elaboración propia

DISTRIBUCIÓN DEL PARO REGISTRADO POR SECTORES ECONÓMICOS

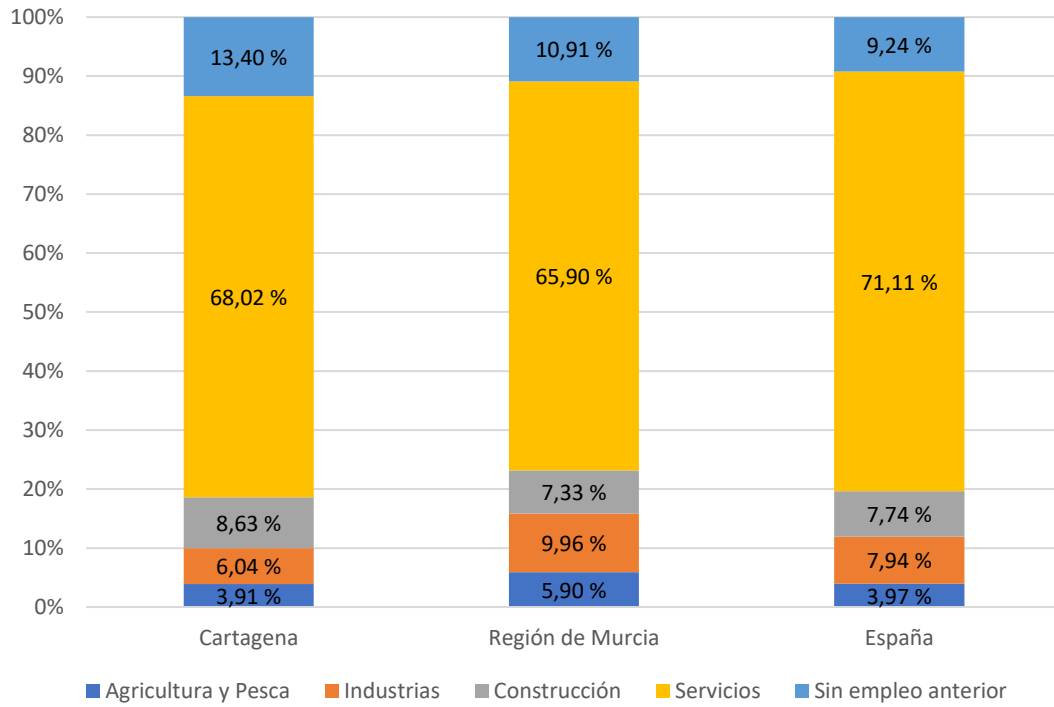

PARO REGISTRADO POR SECTORES ECONÓMICOS. TASA DE VARIACIÓN MENSUAL

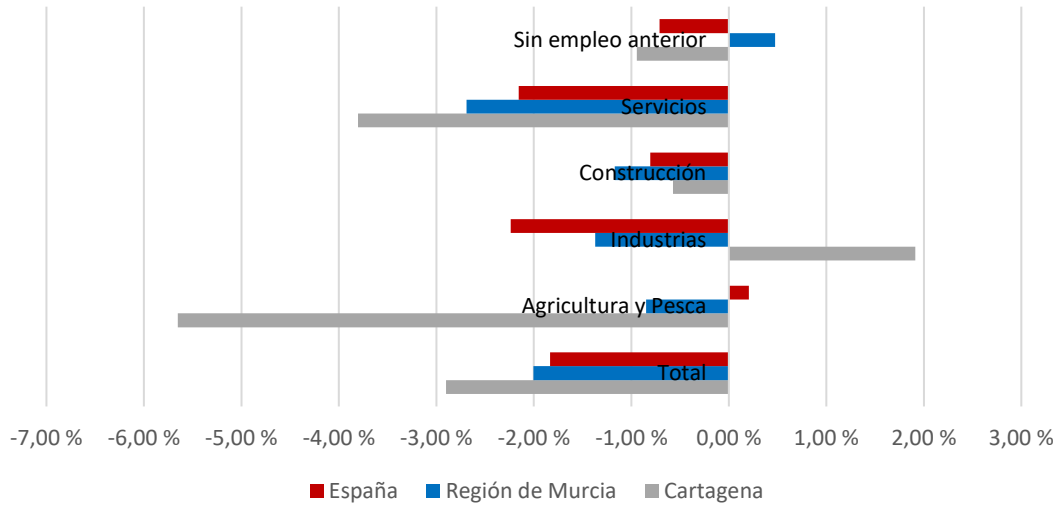

PARO REGISTRADO POR SECTORES ECONÓMICOS. TASA DE VARIACIÓN INTERANUAL

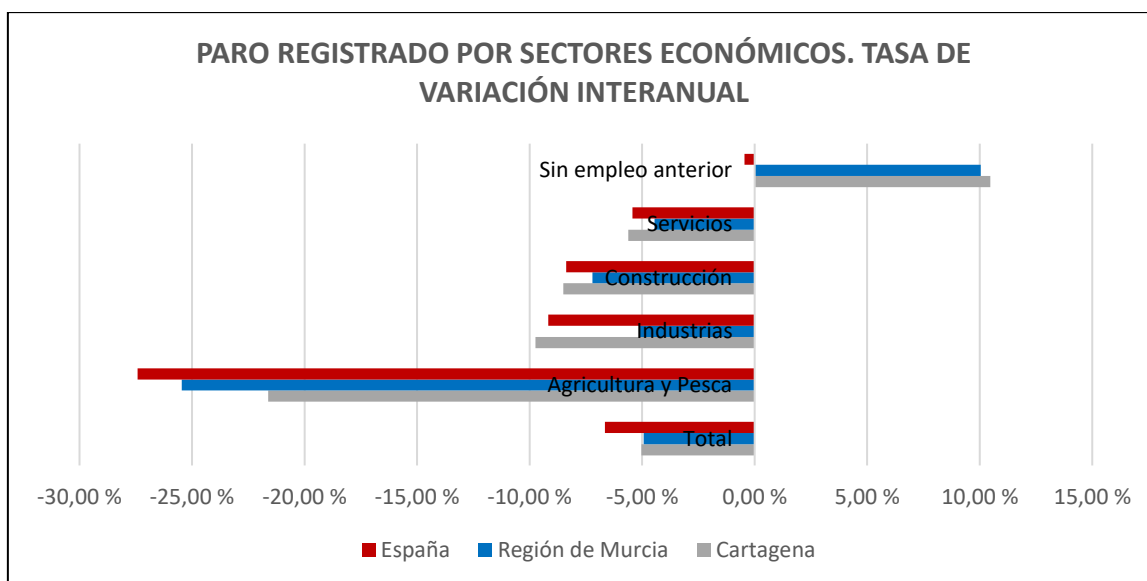

PARO REGISTRADO POR GRUPOS DE OCUPACIÓN Y SEXO. JUNIO 2023

	Cartagena			Total Regional		
	Ambos sexos	Hombres	Mujeres	Ambos sexos	Hombres	Mujeres
TOTAL	14.096	5.214	8.882	85.225	32.045	53.180
Directivos	67	43	24	469	329	140
Técnicos Y Prof. Científ.	847	261	586	5.429	1.821	3.608
Técnicos De Apoyo	846	466	380	4.968	2.708	2.260
Empleados Cont., Administ. Y Otros	1.590	364	1.226	9.450	2.224	7.226
Trab.Restaur.Pers. Y Comerc.	4.453	928	3.525	24.518	5.156	19.362
Trab. Cualif. S. Agric., Ganad., For.Y Pesq.	179	123	56	1.852	1.113	739
Trab.Cualif.Ind.Manuf.	1.509	1.343	166	10.658	7.897	2.761
Operadores De Maquinaria	395	318	77	3.643	2.464	1.179
Ocupaciones Elementales	4.191	1.355	2.836	24.173	8.278	15.895
Ocupaciones Militares	19	13	6	65	55	10

DISTRIBUCIÓN DEL PARO POR GRUPOS DE OCUPACIÓN Y SEXO (%)

	Cartagena			Total Regional		
	Ambos sexos	Hombres	Mujeres	Ambos sexos	Hombres	Mujeres
TOTAL	100,00 %	100,00 %	100,00 %	100,00 %	100,00 %	100,00 %
Directivos	0,48 %	0,82 %	0,27 %	0,55 %	1,03 %	0,26 %
Técnicos Y Prof. Científ.	6,01 %	5,01 %	6,60 %	6,37 %	5,68 %	6,78 %
Técnicos De Apoyo	6,00 %	8,94 %	4,28 %	5,83 %	8,45 %	4,25 %
Empleados Cont., Administ. Y Otros	11,28 %	6,98 %	13,80 %	11,09 %	6,94 %	13,59 %
Trab.Restaur.Pers. Y Comerc.	31,59 %	17,80 %	39,69 %	28,77 %	16,09 %	36,41 %
Trab. Cualif. S. Agric., Ganad., For.Y Pesq.	1,27 %	2,36 %	0,63 %	2,17 %	3,47 %	1,39 %
Trab.Cualif.Ind.Manuf.	10,71 %	25,76 %	1,87 %	12,51 %	24,64 %	5,19 %
Operadores De Maquinaria	2,80 %	6,10 %	0,87 %	4,27 %	7,69 %	2,22 %
Ocupaciones Elementales	29,73 %	25,99 %	31,93 %	28,36 %	25,83 %	29,89 %
Ocupaciones Militares	0,13 %	0,25 %	0,07 %	0,08 %	0,17 %	0,02 %

TASA DE VARIACIÓN INTERANUAL POR GRUPOS DE OCUPACIÓN Y SEXO

	Cartagena			Total Regional		
	Ambos sexos	Hombres	Mujeres	Ambos sexos	Hombres	Mujeres
TOTAL	-5,04 %	-8,94 %	-2,59 %	-4,94 %	-7,27 %	-3,47 %
Directivos	-14,10 %	-14,00 %	-14,29 %	-8,22 %	-7,84 %	-9,09 %
Técnicos Y Prof. Científ.	-11,49 %	-15,53 %	-9,57 %	-7,69 %	-5,01 %	-8,98 %
Técnicos De Apoyo	-0,35 %	0,87 %	-1,81 %	-0,42 %	0,89 %	-1,95 %
Empleados Cont., Administ. Y Otros	-4,62 %	-5,21 %	-4,44 %	-4,19 %	-3,01 %	-4,54 %
Trab.Restaur.Pers. Y Comerc.	-3,09 %	-3,93 %	-2,87 %	-1,93 %	-2,07 %	-1,89 %
Trab. Cualif. S. Agric., Ganad., For.Y Pesq.	-8,21 %	-11,51 %	0,00 %	-19,69 %	-22,06 %	-15,83 %
Trab.Cualif.Ind.Manuf.	-10,02 %	-10,47 %	-6,21 %	-7,95 %	-8,66 %	-5,83 %
Operadores De Maquinaria	-11,04 %	-13,11 %	-1,28 %	-6,80 %	-8,74 %	-2,48 %
Ocupaciones Elementales	-4,07 %	-12,01 %	0,25 %	-5,43 %	-10,24 %	-2,72 %
Ocupaciones Militares	46,15 %	30,00 %	100,00 %	25,00 %	25,00 %	25,00 %

Fuente: SEFRM y SEPE. Elaboración propia

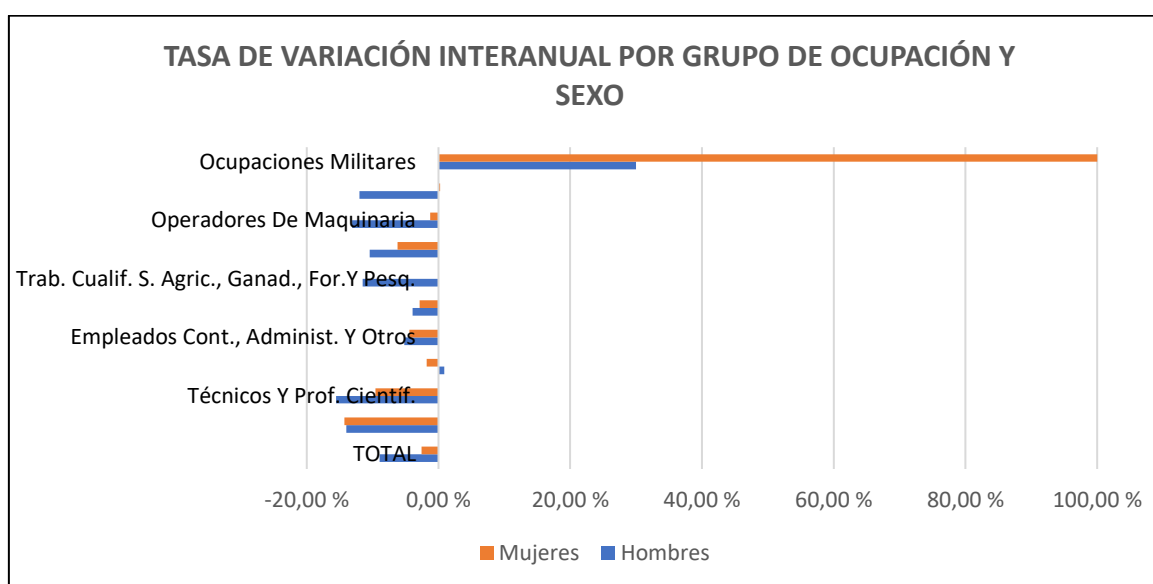
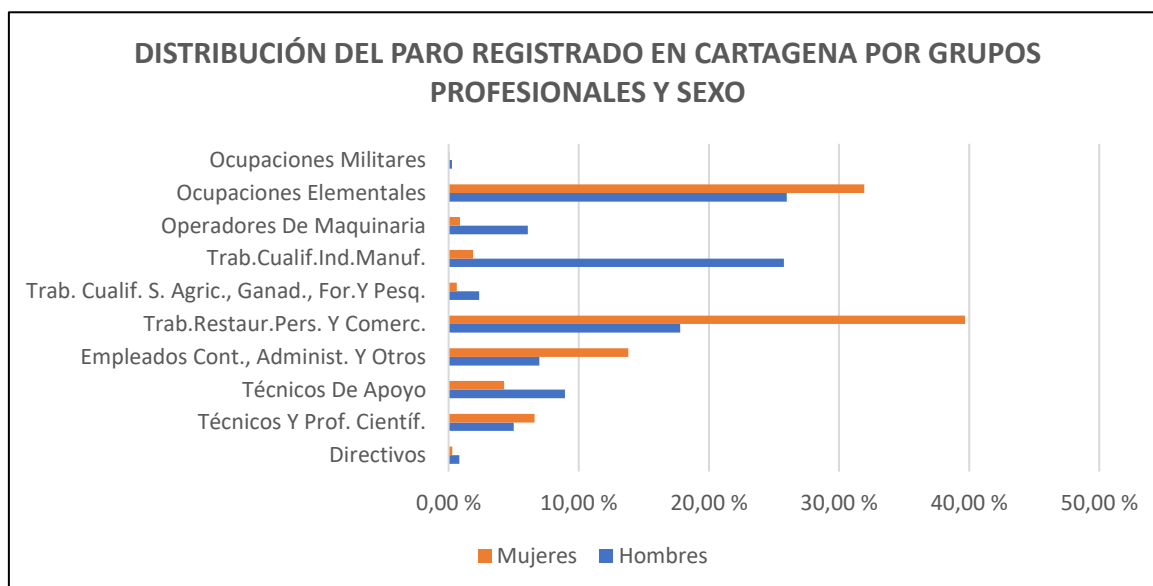

CONTRATACIÓN LABORAL REGISTRADA EN CARTAGENA, REGIÓN DE MURCIA Y ESPAÑA

MES	CARTAGENA						REGIÓN DE MURCIA					ESPAÑA				
	Contratos	Diferencia mensual	Variación mensual	Diferencia interanual	Tasa de variación interanual	% Contratos Región	Contratos	Diferencia mensual	Variación mensual	Diferencia interanual	Tasa de variación interanual	Contratos	Diferencia mensual	Variación mensual	Diferencia interanual	Tasa de variación interanual
Junio 2022	9.060	816	9,90 %	-7.648	-45,77 %	12,78 %	70.896	-8.263	-10,44 %	-25.469	-26,43 %	1.768.988	128.393	7,83 %	-29.059	-1,62 %
Julio 2022	7.726	-1.334	-14,72 %	-8.872	-53,45 %	11,67 %	66.182	-4.714	-6,65 %	-21.017	-24,10 %	1.528.765	-98.896	-6,08 %	-250.610	-14,08 %
Agosto 2022	4.636	-3.090	-39,99 %	-3.753	-44,74 %	10,63 %	43.614	-22.568	-34,10 %	-14.531	-24,99 %	1.283.795	-371.772	-22,46 %	-123.849	-8,80 %
Septiembre 2022	5.898	1.262	27,22 %	-4.320	-42,28 %	10,85 %	54.379	10.765	24,68 %	-22.610	-29,37 %	1.660.792	377.001	29,37 %	-263.054	-13,67 %
Octubre 2022	6.177	279	4,73 %	-5.957	-49,09 %	10,10 %	61.172	6.793	12,49 %	-24.232	-28,37 %	1.524.139	-136.653	-8,23 %	-368.445	-19,47 %
Noviembre 2022	5.487	-690	-11,17 %	-7.948	-59,16 %	9,47 %	57.915	-3.257	-5,32 %	-35.275	-37,85 %	1.424.283	-99.856	-6,55 %	-597.263	-29,54 %
Diciembre 2022	4.134	-1.353	-24,66 %	-7.617	-64,82 %	9,83 %	42.065	-15.850	-27,37 %	-31.572	-42,88 %	1.189.917	-234.366	-16,46 %	-491.633	-29,24 %
Enero 2023	3.978	-156	-3,77 %	-7.486	-65,30 %	8,69 %	45.764	3.699	8,79 %	-25.690	-35,95 %	1.200.749	10.832	0,91 %	-395.583	-24,78 %
Febrero 2023	4.165	187	4,70 %	-5.758	-58,03 %	9,97 %	41.756	-4.008	-8,76 %	-28.210	-40,32 %	1.084.802	-115.947	-9,66 %	-359.255	-24,88 %
Marzo 2023	5.273	1.108	26,60 %	-4.931	-48,32 %	9,77 %	53.987	12.231	29,29 %	-26.887	-33,25 %	1.315.095	230.293	21,23 %	-356.746	-21,34 %
Abril 2023	5.225	-48	-0,91 %	-2.618	-33,38 %	9,95 %	52.537	-1.450	-2,69 %	-16.618	-24,03 %	1.157.316	-157.779	-12,00 %	-292.777	-20,19 %
Mayo 2023	6.960	1.735	33,21 %	-1.284	-15,57 %	9,81 %	70.936	18.399	35,02 %	-8.223	-10,39 %	1.412.061	254.745	22,01 %	-228.534	-13,93 %
Junio 2023	6.497	-463	-6,65 %	-2.563	-28,29 %	10,82 %	60.060	-10.876	-15,33 %	-10.836	-15,28 %	1.492.803	80.742	5,72 %	-276.185	-15,61 %

Fuente: SEFRM y SEPE. Elaboración propia

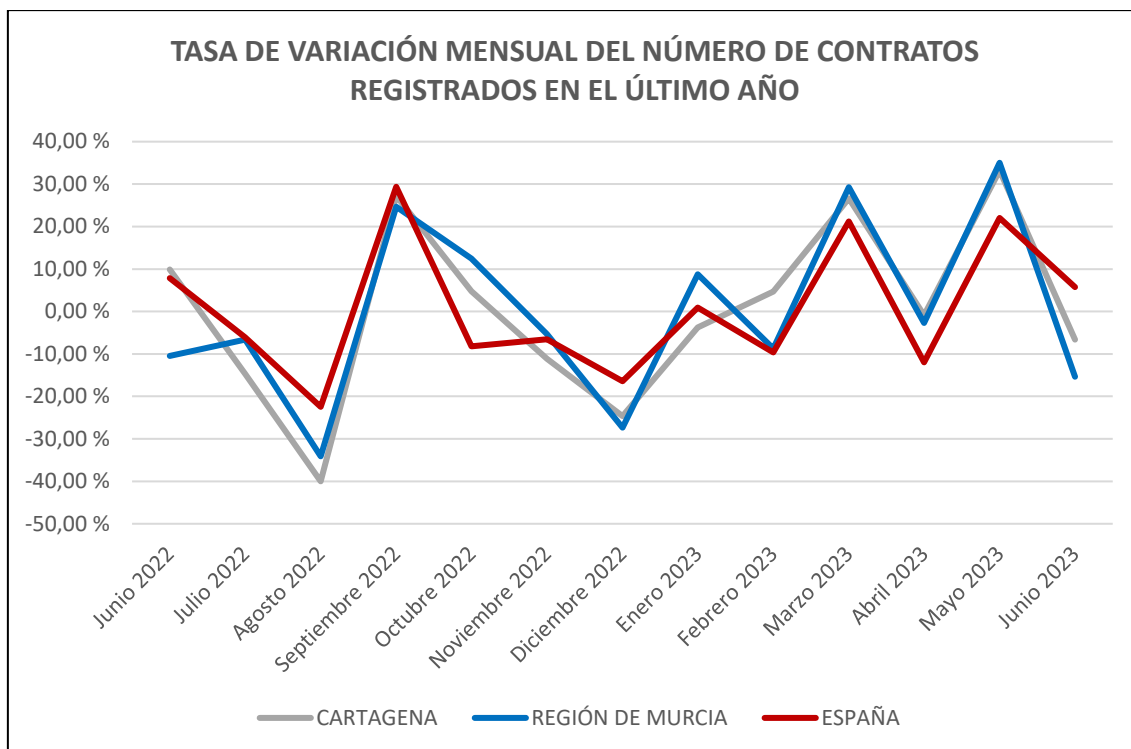

CONTRATOS REGISTRADOS SEGÚN TIPO Y SEXO. CARTAGENA JUNIO 2023

MES	Contratos temporales	Contratos indefinidos	Hombres	Mujer	Total
Junio 2022	4.035	5.025	5.710	3.350	9.060
Julio 2022	3.571	4.155	4.501	3.225	7.726
Agosto 2022	2.525	2.111	2.693	1.943	4.636
Septiembre 2022	2.601	3.297	3.346	2.552	5.898
Octubre 2022	2.868	3.309	3.808	2.369	6.177
Noviembre 2022	2.737	2.750	3.232	2.255	5.487
Diciembre 2022	2.178	1.956	2.431	1.703	4.134
Enero 2023	1.813	2.165	2.443	1.535	3.978
Febrero 2023	1.915	2.250	2.539	1.626	4.165
Marzo 2023	2.422	2.849	3.149	2.122	5.271
Abril 2023	2.418	2.807	3.082	2.143	5.225
Mayo 2023	3.178	3.782	4.259	2.701	6.960
Junio 2023	2.820	3.677	3.674	2.823	6.497

DISTRIBUCIÓN DE LOS CONTRATOS REGISTRADOS SEGÚN TIPO Y SEXO (%)

	Contratos temporales	Contratos indefinidos	Hombres	Mujer	Total
Cartagena	43,40 %	56,60 %	56,55 %	43,45 %	100,00 %
Región de Murcia	46,31 %	53,69 %	61,90 %	38,10 %	100,00 %
España	57,68 %	42,32 %	52,81 %	47,19 %	100,00 %

VARIACIÓN RESPECTO AL MES ANTERIOR Y AL MISMO MES DEL AÑO ANTERIOR

CARTAGENA	Contratos temporales	Contratos indefinidos	Hombres	Mujer	Total
Diferencia mensual	-358	-105	-585	122	-463
Tasa de variación mensual	-11,26 %	-2,78 %	-13,74 %	4,52 %	-6,65 %
Diferencia interanual	-1215	-1348	-2036	-527	-2563
Tasa de variación interanual	-30,11 %	-26,83 %	-35,66 %	-15,73 %	-28,29 %
REGIÓN DE MURCIA	Contratos temporales	Contratos indefinidos	Hombres	Mujer	Total
Tasa de variación mensual	-13,10 %	-17,17 %	-17,57 %	-11,42 %	-15,33 %
Tasa de variación interanual	-19,58 %	-11,20 %	-17,73 %	-10,98 %	-15,28 %
ESPAÑA	Contratos temporales	Contratos indefinidos	Hombres	Mujer	Total
Tasa de variación mensual	9,37 %	1,11 %	4,11 %	7,57 %	5,72 %
Tasa de variación interanual	-12,62 %	-19,37 %	-17,47 %	-13,44 %	-15,61 %

ÍNDICE DE OCUPABILIDAD SEGÚN SEXO

	Hombres	Mujer	Total
Cartagena	70,46 %	31,78 %	46,09 %
Región de Murcia	116,02 %	43,03 %	70,47 %
España	74,05 %	43,37 %	55,52 %

Índice de ocupabilidad = (Nº contratos / nº parados) x 100

Fuente: SEFRM y SEPE. Elaboración propia

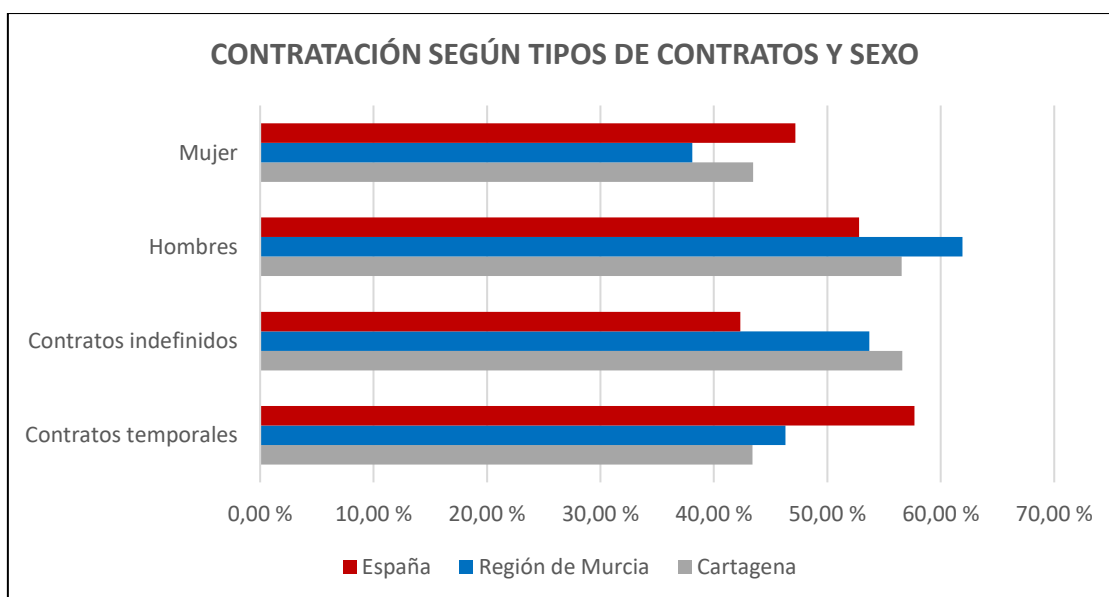

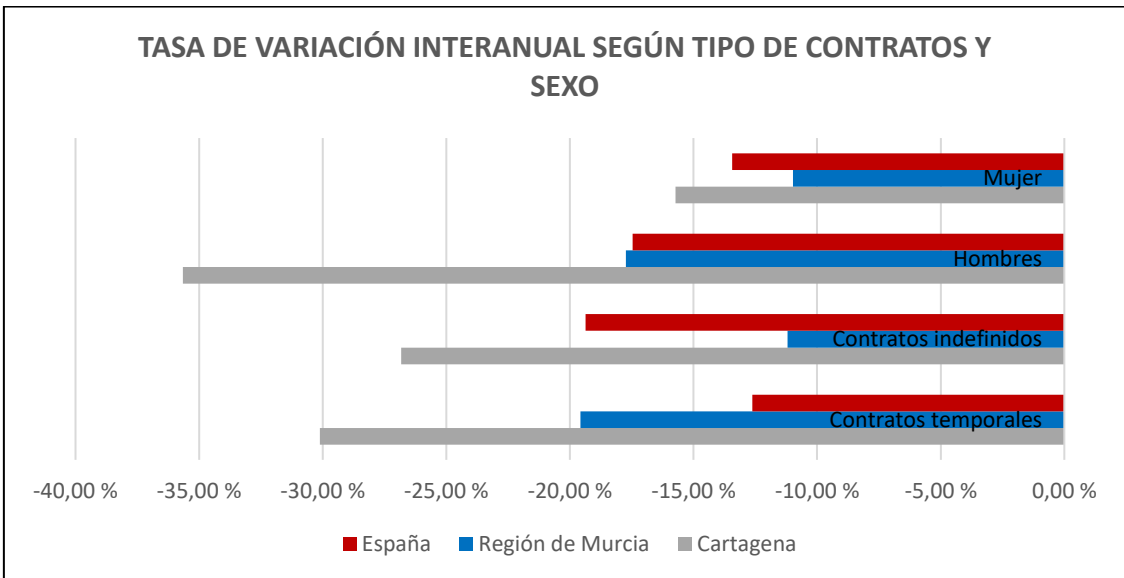
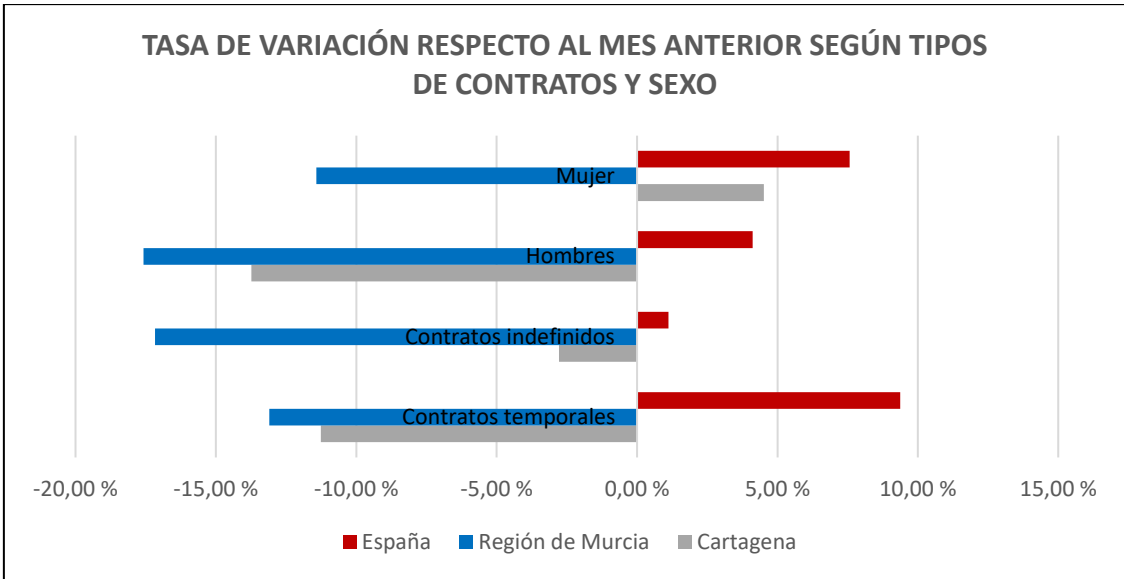

CONTRATOS LABORALES REGISTRADOS POR SECTORES ECONÓMICOS. CARTAGENA JUNIO 2023

MES	TOTAL	AGRICULTURA Y PESCA	INDUSTRIAS	CONSTRUCCIÓN	SERVICIOS
Junio 2022	9.060	1.808	593	365	6.294
Julio 2022	7.726	997	590	347	5.792
Agosto 2022	4.636	358	484	212	3.582
Septiembre 2022	5.898	552	441	353	4.552
Octubre 2022	6.177	916	689	386	4.186
Noviembre 2022	5.487	1.021	611	357	3.498
Diciembre 2022	4.134	813	304	202	2.815
Enero 2023	3.978	701	517	275	2.485
Febrero 2023	4.165	740	419	356	2.650
Marzo 2023	5.273	993	514	299	3.467
Abril 2023	5.225	1.262	387	228	3.348
Mayo 2023	6.960	1.551	692	467	4.250
Junio 2023	6.497	938	518	289	4.752

CONTRATACIÓN LABORAL POR SECTORES ECONÓMICOS (%)

	TOTAL	AGRICULTURA Y PESCA	INDUSTRIAS	CONSTRUCCIÓN	SERVICIOS
Cartagena	100,00 %	14,44 %	7,97 %	4,45 %	73,14 %
Región de Murcia	100,00 %	41,04 %	8,63 %	3,72 %	46,62 %
España	100,00 %	8,96 %	9,90 %	5,14 %	76,01 %

VARIACIÓN RESPECTO AL MES ANTERIOR Y AL MISMO MES DEL AÑO ANTERIOR

CARTAGENA	TOTAL	AGRICULTURA Y PESCA	INDUSTRIAS	CONSTRUCCIÓN	SERVICIOS
Diferencia mensual	-463	-613	-174	-178	502
Tasa de variación mensual	-6,65 %	-39,52 %	-25,14 %	-38,12 %	11,81 %
Diferencia interanual	-2563	-870	-75	-76	-1542
Tasa de variación interanual	-28,29 %	-48,12 %	-12,65 %	-20,82 %	-24,50 %
REGIÓN DE MURCIA	TOTAL	AGRICULTURA Y PESCA	INDUSTRIAS	CONSTRUCCIÓN	SERVICIOS
Tasa de variación mensual	-15,33 %	-29,45 %	4,41 %	-12,36 %	-1,72 %
Tasa de variación interanual	-15,28 %	-11,21 %	-23,56 %	-17,63 %	-16,79 %
ESPAÑA	TOTAL	AGRICULTURA Y PESCA	INDUSTRIAS	CONSTRUCCIÓN	SERVICIOS
Tasa de variación mensual	5,72 %	-18,08 %	5,20 %	-4,11 %	10,33 %
Tasa de variación interanual	-15,61 %	-21,47 %	-18,05 %	-21,00 %	-14,13 %

ÍNDICE DE OCUPABILIDAD POR SECTORES ECONÓMICOS

	TOTAL	AGRICULTURA Y PESCA	INDUSTRIAS	CONSTRUCCIÓN	SERVICIOS
Cartagena	46,09 %	170,24 %	60,80 %	23,77 %	49,56 %
Región de Murcia	70,47 %	490,27 %	61,07 %	35,72 %	49,85 %
España	55,52 %	125,35 %	69,20 %	36,84 %	59,34 %

Índice de ocupabilidad = (Nº contratos / nº parados) x 100

Fuente: SEFRM y SEPE. Elaboración propia

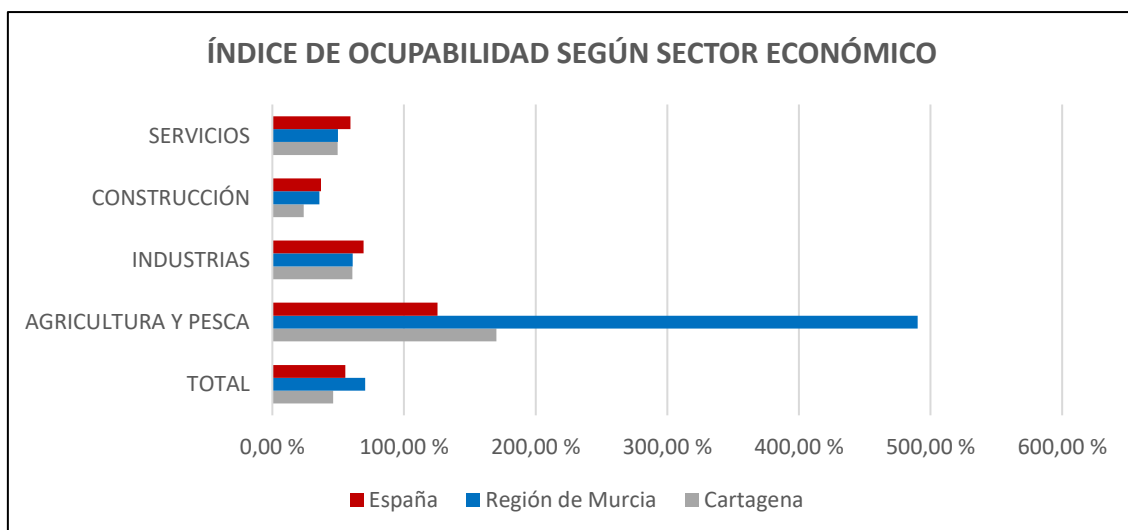

DISTRIBUCIÓN DE CONTRATOS DE TRABAJO REGISTRADOS SEGÚN ACTIVIDAD ECONÓMICA

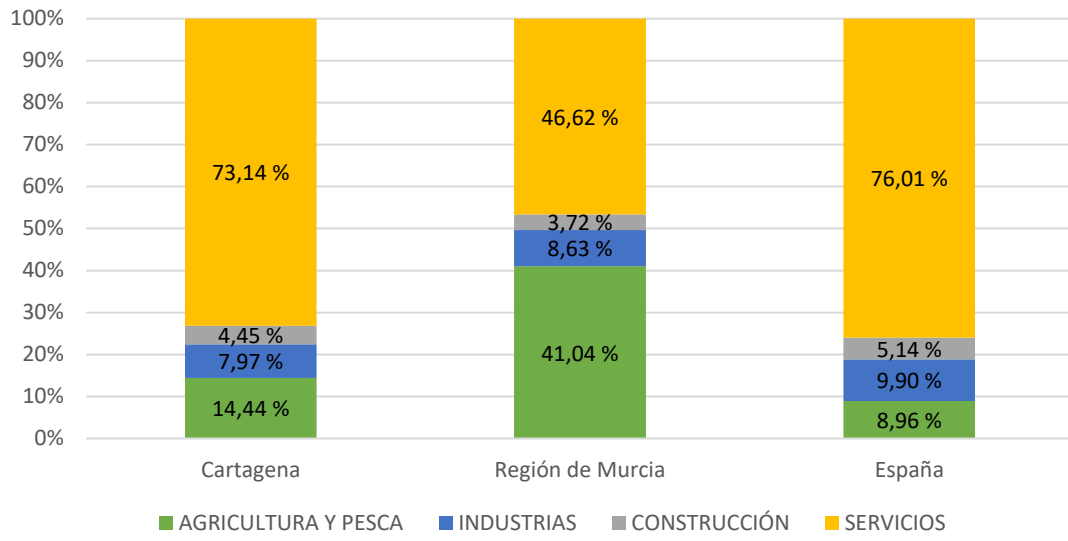

TASA DE VARIACIÓN MENSUAL SEGÚN SECTOR ECONÓMICO

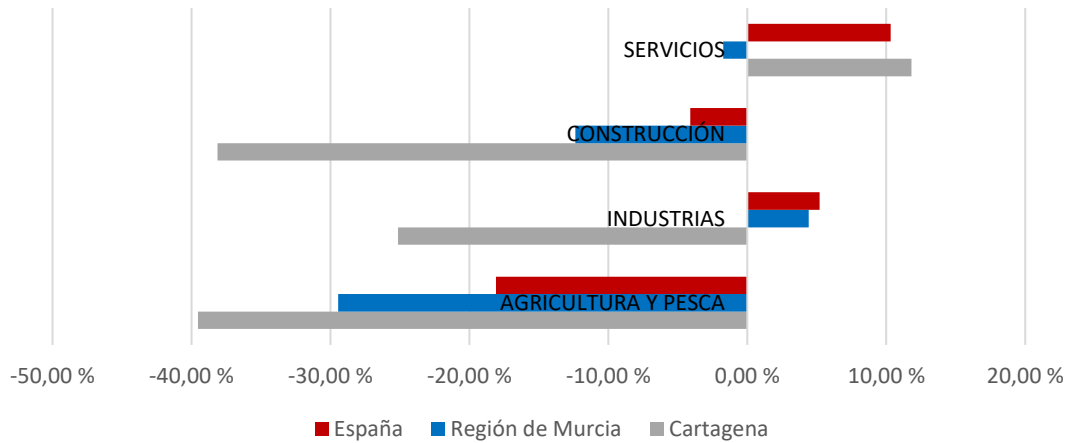

TASA DE VARIACIÓN INTERANUAL SEGÚN SECTOR ECONÓMICO

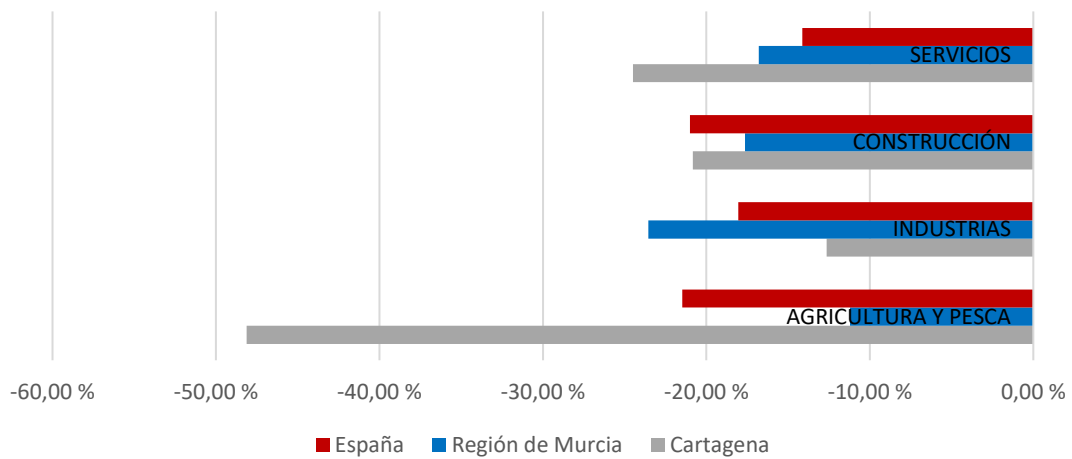

AFILIADOS A LA SEGURIDAD SOCIAL EN CARTAGENA, REGIÓN DE MURCIA Y ESPAÑA

MES	CARTAGENA						REGIÓN DE MURCIA					ESPAÑA				
	Afiliados	Diferencia mensual	Variación mensual	Diferencia interanual	Tasa de variación interanual	% Afiliados Región	Afiliados	Diferencia mensual	Variación mensual	Diferencia interanual	Tasa de variación interanual	Afiliados	Diferencia mensual	Variación mensual	Diferencia interanual	Tasa de variación interanual
Junio 2022	65.830	778	1,20 %	2.703	4,28 %	10,49 %	627.656	-10.515	-1,65 %	14.447	2,36 %	20.094.348	-79.255	-0,39 %	813.828	4,22 %
Julio 2022	66.833	1.003	1,52 %	2.413	3,75 %	10,49 %	637.137	9.481	1,51 %	18.667	3,02 %	20.275.194	180.846	0,90 %	728.351	3,73 %
Agosto 2022	64.668	-2.165	-3,24 %	1.935	3,08 %	10,65 %	607.013	-30.124	-4,73 %	14.699	2,48 %	19.865.765	-409.429	-2,02 %	670.650	3,49 %
Septiembre 2022	63.638	-1.030	-1,59 %	1.838	2,97 %	10,45 %	608.825	1.812	0,30 %	9.250	1,54 %	20.053.519	187.754	0,95 %	610.169	3,14 %
Octubre 2022	64.643	1.005	1,58 %	1.443	2,28 %	10,36 %	624.100	15.275	2,51 %	8.721	1,42 %	20.144.325	90.806	0,45 %	444.812	2,26 %
Noviembre 2022	64.984	341	0,53 %	1.954	3,10 %	10,34 %	628.218	4.118	0,66 %	12.005	1,95 %	20.238.561	94.236	0,47 %	511.743	2,59 %
Diciembre 2022	64.569	-415	-0,64 %	2.602	4,20 %	10,30 %	627.012	-1.206	-0,19 %	24.854	4,13 %	20.159.317	-79.244	-0,39 %	756.134	3,90 %
Enero 2023	64.011	-558	-0,86 %	1.373	2,19 %	10,31 %	620.640	-6.372	-1,02 %	7.060	1,15 %	20.004.924	-154.393	-0,77 %	470.003	2,41 %
Febrero 2023	64.428	417	0,65 %	1.339	2,12 %	10,33 %	623.857	3.217	0,52 %	5.480	0,89 %	20.148.628	143.704	0,72 %	487.017	2,48 %
Marzo 2023	66.043	1.615	2,51 %	2.716	4,29 %	10,42 %	633.976	10.119	1,62 %	15.714	2,54 %	20.349.825	201.197	1,00 %	585.821	2,96 %
Abril 2023	66.713	670	1,01 %	1.817	2,80 %	10,34 %	644.971	10.995	1,73 %	11.983	1,89 %	20.678.484	328.659	1,62 %	580.365	2,89 %
Mayo 2023	66.691	-22	-0,03 %	1.639	2,52 %	10,27 %	649.412	4.441	0,69 %	11.241	1,76 %	20.715.284	36.800	0,18 %	541.681	2,69 %
Junio 2023	67.038	347	0,52 %	1.208	1,84 %	10,53 %	636.664	-12.748	-1,96 %	9.008	1,44 %	20.597.244	-118.040	-0,57 %	502.896	2,50 %

Fuente: Seguridad Social. Elaboración propia

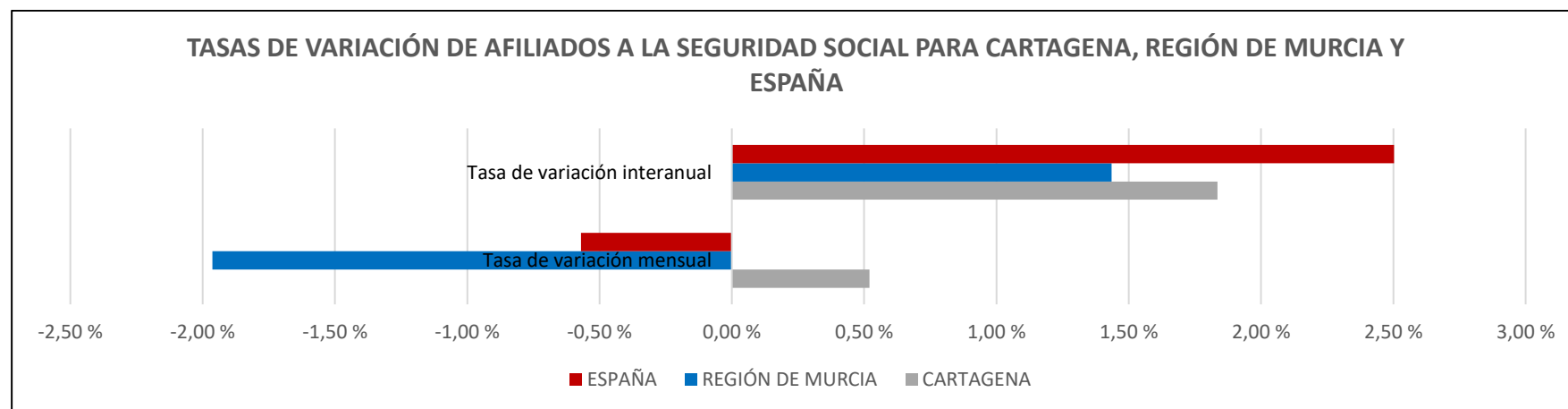

AFILIACIÓN A LA SEGURIDAD SOCIAL EN CARTAGENA SEGÚN REGÍMENES. JUNIO 2023

MES	Régimen General	R. G. S. E. Agrario	R. G. S. E. E. Hogar	Régimen E. del Mar	R. Espec Autónomos	R. E. Min. Carbón	Total
Junio 2022	47.658	5.139	1.220	611	11.202	0	65.830
Julio 2022	48.825	4.923	1.234	629	11.222	0	66.833
Agosto 2022	47.338	4.402	1.197	615	11.116	0	64.668
Septiembre 2022	46.205	4.539	1.185	605	11.104	0	63.638
Octubre 2022	46.423	5.289	1.218	587	11.126	0	64.643
Noviembre 2022	46.287	5.808	1.231	566	11.092	0	64.984
Diciembre 2022	45.810	5.898	1.229	558	11.074	0	64.569
Enero 2023	45.423	5.889	1.206	515	10.978	0	64.011
Febrero 2023	45.812	5.837	1.222	540	11.017	0	64.428
Marzo 2023	47.249	5.906	1.231	556	11.101	0	66.043
Abril 2023	47.863	5.817	1.243	617	11.173	0	66.713
Mayo 2023	48.449	5.343	1.214	611	11.074	0	66.691
Junio 2023	48.997	5.179	1.205	615	11.042	0	67.038

AFILIACIÓN A LA SEGURIDAD SOCIAL POR REGÍMENES (%)

	Régimen General	R. G. S. E. Agrario	R. G. S. E. E. Hogar	Régimen E. del Mar	R. Espec Autónomos	R. E. Min. Carbón	Total
Cartagena	73,09 %	7,73 %	1,80 %	0,92 %	16,47 %	0,00 %	100,00 %
Región de Murcia	69,71 %	12,46 %	1,58 %	0,19 %	16,06 %	0,00 %	100,00 %
España	78,45 %	3,19 %	1,83 %	0,32 %	16,21 %	0,00 %	100,00 %

VARIACIÓN RESPECTO AL MES ANTERIOR Y AL MISMO MES DEL AÑO ANTERIOR

CARTAGENA	Régimen General	R. G. S. E. Agrario	R. G. S. E. E. Hogar	Régimen E. del Mar	R. Espec Autónomos	R. E. Min. Carbón	Total
Diferencia mensual	548	-164	-9	4	-32	0	347
Tasa de variación mensual	1,13 %	-3,07 %	-0,74 %	0,65 %	-0,29 %	0,00 %	0,52 %
Diferencia interanual	1.339	40	-15	4	-160	0	1.208
Tasa de variación interanual	2,81 %	0,78 %	-1,23 %	0,65 %	-1,43 %	0,00 %	1,84 %
REGIÓN DE MURCIA	Régimen General	R. G. S. E. Agrario	R. G. S. E. E. Hogar	Régimen E. del Mar	R. Espec Autónomos	R. E. Min. Carbón	Total
Tasa de variación mensual	-0,76 %	-9,97 %	-0,97 %	1,89 %	-0,47 %	0,00 %	-1,96 %
Tasa de variación interanual	2,28 %	0,32 %	0,38 %	-3,11 %	-1,10 %	0,00 %	1,44 %
ESPAÑA	Régimen General	R. G. S. E. Agrario	R. G. S. E. E. Hogar	Régimen E. del Mar	R. Espec Autónomos	R. E. Min. Carbón	Total
Tasa de variación mensual	-0,39 %	-7,34 %	-0,65 %	1,71 %	-0,04 %	-0,10 %	-0,57 %
Tasa de variación interanual	3,34 %	-3,15 %	0,48 %	-0,36 %	0,00 %	-4,51 %	2,50 %

Fuente: Seguridad Social. Elaboración propia

DISTRIBUCIÓN AFILIACIÓN A LA SEGURIDAD SOCIAL SEGÚN REGÍMENES

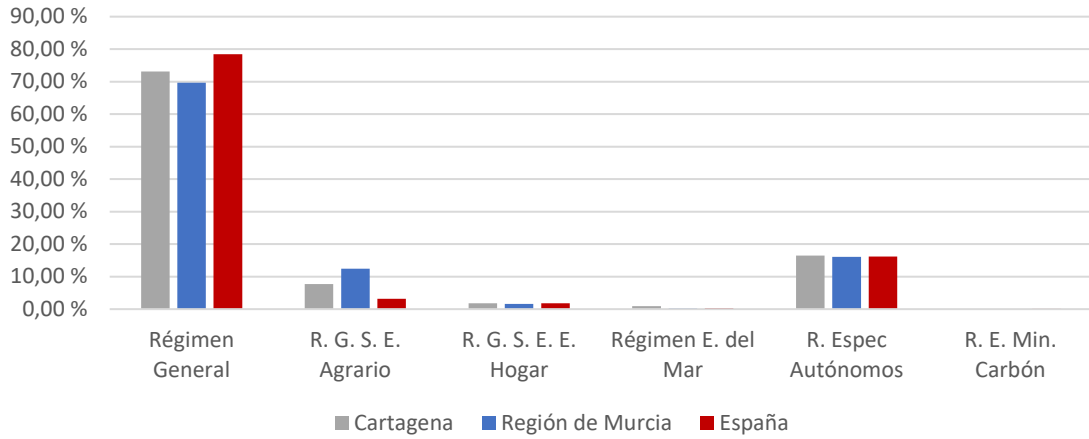

TASA DE VARIACIÓN MENSUAL SEGÚN REGÍMENES

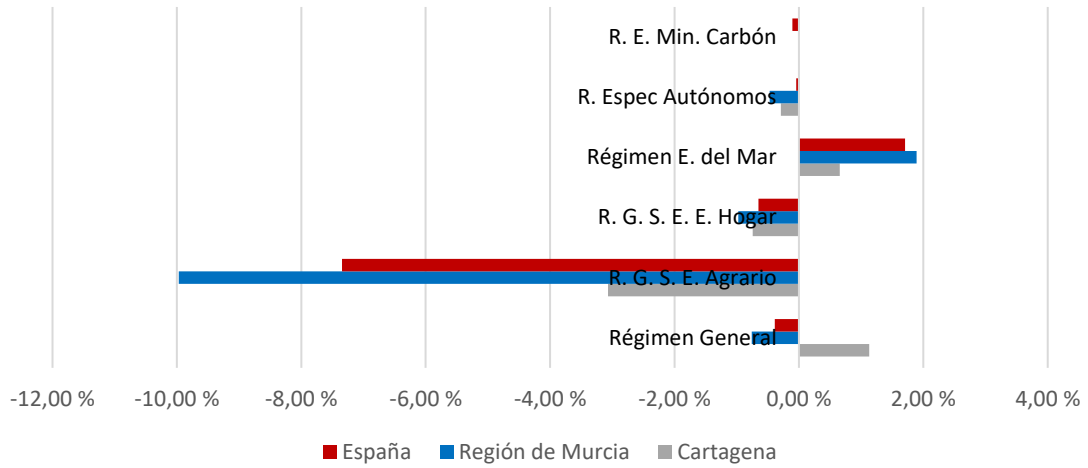

TASA DE VARIACIÓN INTERANUAL SEGÚN REGÍMENES

