

RESUMEN ESTADÍSTICO DE EMPLEO

DICIEMBRE 2023

OBSERVATORIO MUNICIPAL DE EMPLEO

PARO REGISTRADO EN CARTAGENA, REGIÓN DE MURCIA Y ESPAÑA EN EL ÚLTIMO AÑO

MES	CARTAGENA						REGIÓN DE MURCIA					ESPAÑA				
	Parados	Diferencia mensual	Variación mensual	Diferencia interanual	Tasa de variación interanual	% Paro Región	Parados	Diferencia mensual	Variación mensual	Diferencia interanual	Tasa de variación interanual	Parados	Diferencia mensual	Variación mensual	Diferencia interanual	Tasa de variación interanual
Diciembre 2022	15.013	-130	-0,86%	-222	-1,46%	16,69%	89.962	-1.040	-1,14%	-2.459	-2,66%	2.837.653	-43.727	-1,52%	-268.252	-8,64%
Enero 2023	15.280	267	1,78%	-425	-2,71%	16,58%	92.157	2.195	2,44%	-1.454	-1,55%	2.908.397	70.744	2,49%	-214.681	-6,87%
Febrero 2023	15.510	230	1,51%	-454	-2,84%	16,55%	93.740	1.583	1,72%	-1.076	-1,13%	2.911.015	2.618	0,09%	-200.669	-6,45%
Marzo 2023	15.278	-232	-1,50%	-776	-4,83%	16,52%	92.472	-1.268	-1,35%	-3.298	-3,44%	2.862.260	-48.755	-1,67%	-246.503	-7,93%
Abril 2023	14.948	-330	-2,16%	-685	-4,38%	16,60%	90.036	-2.436	-2,63%	-3.321	-3,56%	2.788.370	-73.890	-2,58%	-234.133	-7,75%
Mayo 2023	14.517	-431	-2,88%	-717	-4,71%	16,69%	86.969	-3.067	-3,41%	-3.000	-3,33%	2.739.110	-49.260	-1,77%	-183.881	-6,29%
Junio 2023	14.096	-421	-2,90%	-748	-5,04%	16,54%	85.225	-1.744	-2,01%	-4.425	-4,94%	2.688.842	-50.268	-1,84%	-191.740	-6,66%
Julio 2023	13.585	-511	-3,63%	-1.126	-7,65%	16,11%	84.346	-879	-1,03%	-5.545	-6,17%	2.677.874	-10.968	-0,41%	-205.938	-7,14%
Agosto 2023	13.502	-83	-0,61%	-1.320	-8,91%	16,00%	84.379	33	0,04%	-7.665	-8,33%	2.702.700	24.826	0,93%	-221.540	-7,58%
Septiembre 2023	13.712	210	1,56%	-1.502	-9,87%	16,24%	84.443	64	0,08%	-8.866	-9,50%	2.722.468	19.768	0,73%	-219.451	-7,46%
Octubre 2023	14.096	384	2,80%	-986	-6,25%	16,34%	86.260	1.817	2,15%	-4.690	-5,16%	2.759.404	36.936	1,36%	-155.488	-5,33%
Noviembre 2023	14.005	-91	-0,65%	-1.138	-7,52%	16,37%	85.576	-684	-0,79%	-5.426	-5,96%	2.734.831	-24.573	-0,89%	-146.549	-5,09%
Diciembre 2023	13.618	-387	-2,76%	-1.395	-9,29%	16,24%	83.879	-1.697	-1,98%	-6.083	-6,76%	2.707.456	-27.375	-1,00%	-130.197	-4,59%

Fuente: SEFRM y SEPE. Elaboración propia

PARO REGISTRADO SEGÚN SEXO PARA DICIEMBRE DE 2023

	Número de parados			Porcentaje de parados (%)			Ind Feminización
	Varones	Mujeres	Total	Varones	Mujeres	Total	
CARTAGENA	5.051	8.567	13.618	37,09 %	62,91 %	100,00 %	169,61 %
REGIÓN DE MURCIA	31.899	51.980	83.879	38,03 %	61,97 %	100,00 %	162,95 %
ESPAÑA	1.090.483	1.616.973	2.707.456	40,28 %	59,72 %	100,00 %	148,28 %

TASA DE VARIACIÓN PARO REGISTRADO SEGÚN SEXO

	Tasa de variación mensual			Tasa de variación interanual		
	Varones	Mujeres	Total	Varones	Mujeres	Total
CARTAGENA	-2,04 %	-3,19 %	-2,76 %	-11,29 %	-8,07 %	-9,29 %
REGIÓN DE MURCIA	-1,17 %	-2,47 %	-1,98 %	-6,94 %	-6,65 %	-6,76 %
ESPAÑA	0,07 %	-1,71 %	-1,00 %	-4,97 %	-4,33 %	-4,59 %

PARO REGISTRADO POR GRUPOS DE EDAD PARA DICIEMBRE 2023

	Número de parados				Porcentaje de parados (%)			
	< 25 años	25 - 44 años	45 y + años	Total	< 25 años	25 - 44 años	45 y + años	Total
CARTAGENA	1.294	4.790	7.534	13.618	9,50 %	35,17 %	55,32 %	100,00 %
REGIÓN DE MURCIA	8.035	30.296	45.548	83.879	9,58 %	36,12 %	54,30 %	100,00 %

TASA DE VARIACIÓN PARO REGISTRADO POR GRUPOS DE EDAD

	Tasa de variación mensual				Tasa de variación interanual			
	< 25 años	25 - 44 años	45 y + años	Total	< 25 años	25 - 44 años	45 y + años	Total
CARTAGENA	-8,23 %	-3,43 %	-1,32 %	-2,76 %	-2,93 %	-16,45 %	-5,20 %	-9,29 %
REGIÓN DE MURCIA	-7,75 %	-2,13 %	-0,79 %	-1,98 %	-2,23 %	-11,73 %	-3,95 %	-6,76 %

Fuente: SEFRM y SEPE. Elaboración propia

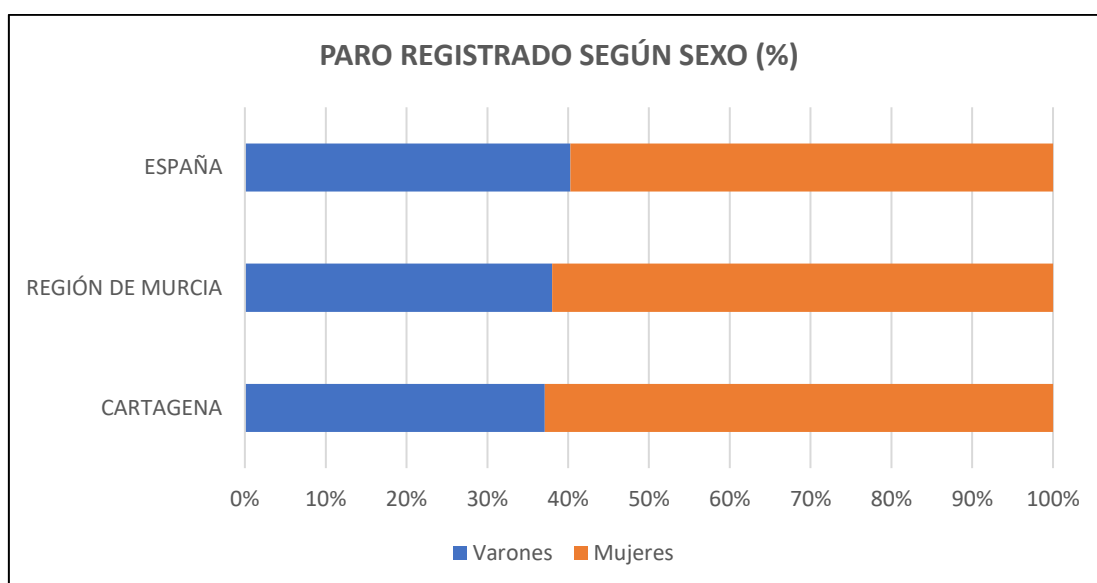

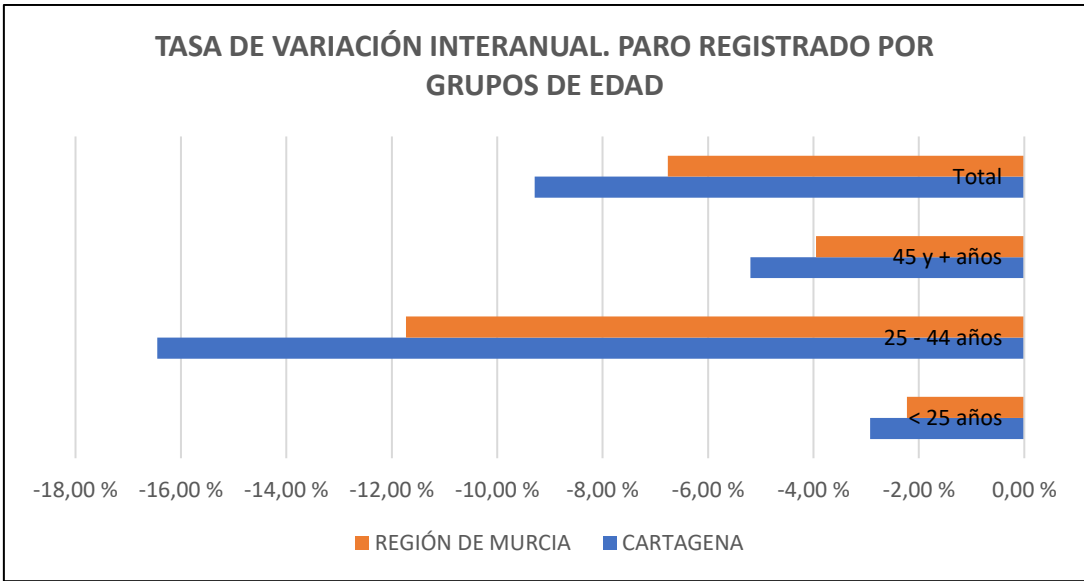
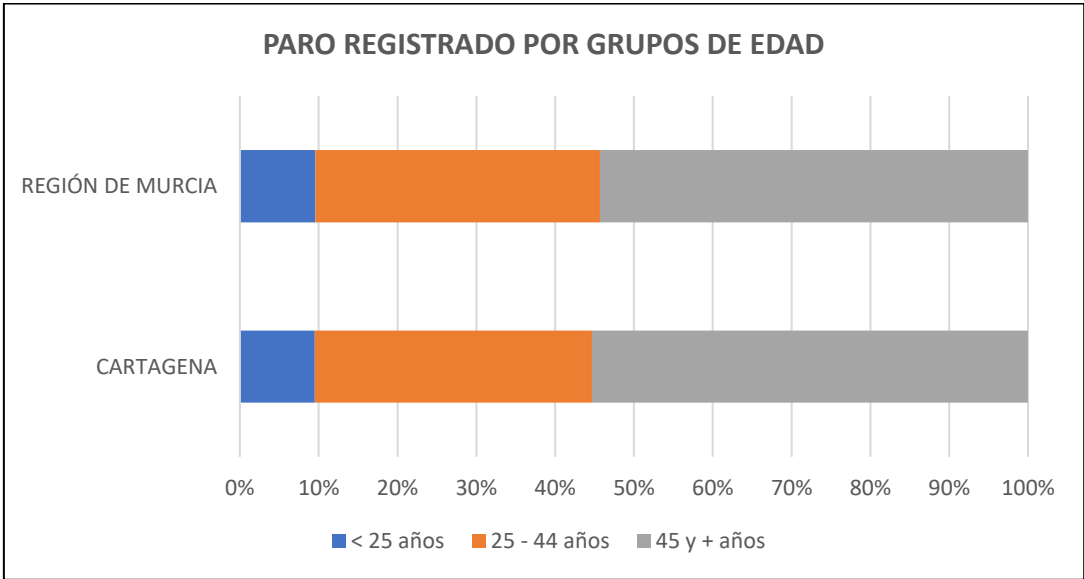
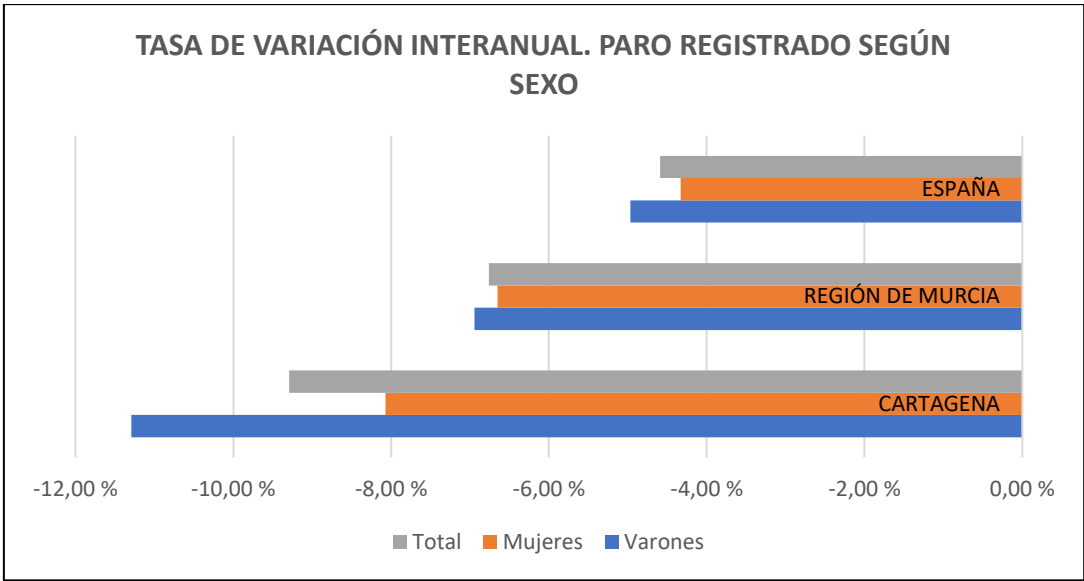

PARO REGISTRADO POR SECTORES ECONÓMICOS

MES	Total	Agricultura y Pesca	Industrias	Construcción	Servicios	Sin empleo anterior
Diciembre 2022	15.013	568	1.004	1.299	10.333	1.809
Enero 2023	15.280	592	966	1.271	10.648	1.803
Febrero 2023	15.510	609	933	1.266	10.797	1.905
Marzo 2023	15.278	591	920	1.239	10.572	1.956
Abril 2023	14.948	573	897	1.229	10.321	1.928
Mayo 2023	14.517	584	836	1.223	9.967	1.907
Junio 2023	14.096	551	852	1.216	9.588	1.889
Julio 2023	13.585	512	813	1.212	9.250	1.798
Agosto 2023	13.502	499	798	1.219	9.241	1.745
Septiembre 2023	13.712	506	810	1.202	9.443	1.751
Octubre 2023	14.096	496	820	1.187	9.771	1.822
Noviembre 2023	14.005	483	806	1.195	9.715	1.806
Diciembre 2023	13.618	483	806	1.203	9.389	1.737

DISTRIBUCIÓN DEL PARO REGISTRADO POR SECTORES ECONÓMICOS

	Total	Agricultura y Pesca	Industrias	Construcción	Servicios	Sin empleo anterior
Cartagena	100,00 %	3,55 %	5,92 %	8,83 %	68,95 %	12,76 %
Región de Murcia	100,00 %	5,69 %	9,92 %	7,69 %	65,96 %	10,74 %
España	100,00 %	3,61 %	7,98 %	7,90 %	71,50 %	9,01 %

VARIACIÓN RESPECTO AL MES ANTERIOR Y AL MISMO MES DEL AÑO ANTERIOR

CARTAGENA	Total	Agricultura y Pesca	Industrias	Construcción	Servicios	Sin empleo anterior
Diferencia mensual	-387	0	0	8	-326	-69
Tasa de variación mensual	-2,76 %	0,00 %	0,00 %	0,67 %	-3,36 %	-3,82 %
Diferencia interanual	-1.395	-85	-198	-96	-944	-72
Tasa de variación interanual	-9,29 %	-14,96 %	-19,72 %	-7,39 %	-9,14 %	-3,98 %
REGIÓN DE MURCIA	Total	Agricultura y Pesca	Industrias	Construcción	Servicios	Sin empleo anterior
Tasa de variación mensual	-1,98 %	-4,20 %	0,52 %	1,13 %	-2,18 %	-3,96 %
Tasa de variación interanual	-6,76 %	-13,76 %	-10,31 %	-5,06 %	-6,95 %	1,24 %
ESPAÑA	Total	Agricultura y Pesca	Industrias	Construcción	Servicios	Sin empleo anterior
Tasa de variación mensual	-1,00 %	-1,97 %	0,69 %	2,53 %	-1,28 %	-2,80 %
Tasa de variación interanual	-4,59 %	-13,66 %	-7,58 %	-5,87 %	-4,03 %	-0,94 %

Fuente: SEFRM y SEPE. Elaboración propia

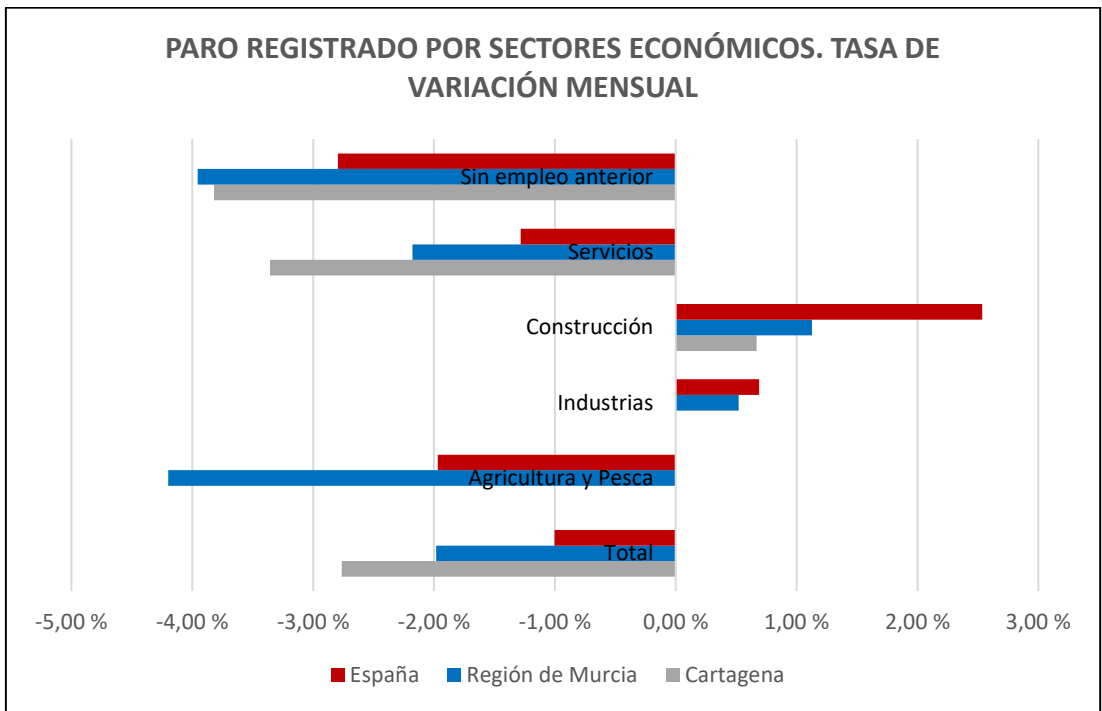
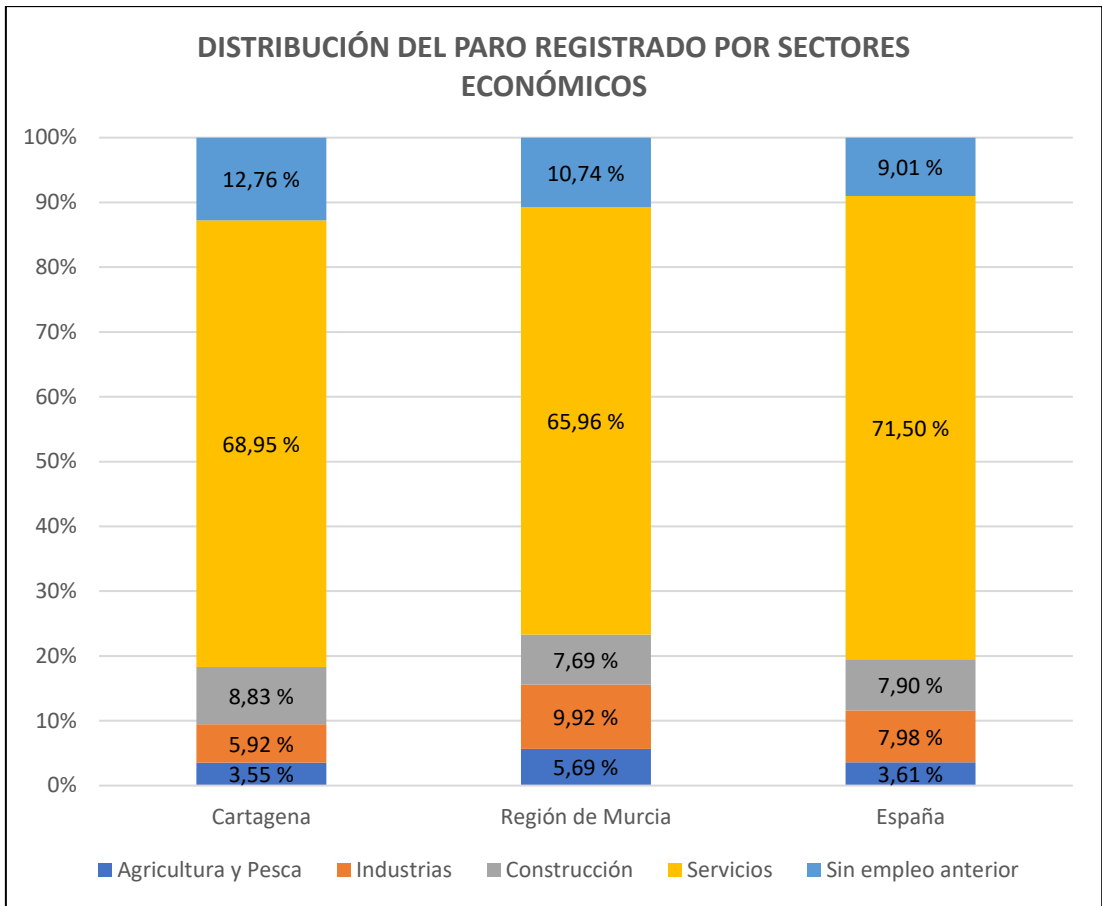

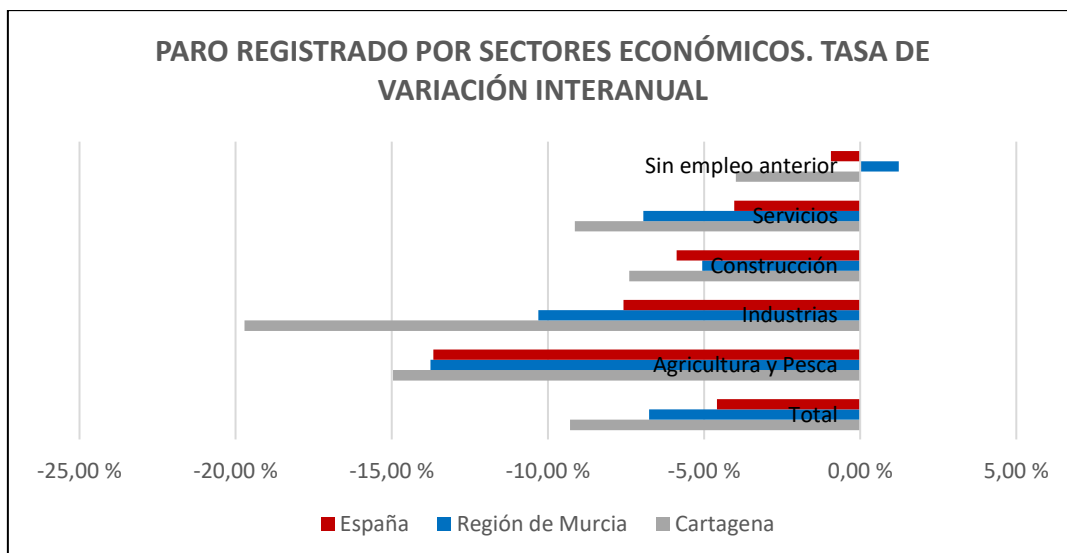

PARO REGISTRADO POR GRUPOS DE OCUPACIÓN Y SEXO. DICIEMBRE 2023

	Cartagena			Total Regional		
	Ambos sexos	Hombres	Mujeres	Ambos sexos	Hombres	Mujeres
TOTAL	13.618	5.051	8.567	83.878	31.899	51.979
Directivos	75	51	24	490	342	148
Técnicos Y Prof. Científ.	829	262	567	5.682	1.930	3.752
Técnicos De Apoyo	815	444	371	4.860	2.665	2.195
Empleados Cont., Administ. Y Otros	1.490	345	1.145	9.100	2.145	6.955
Trab.Restaur.Pers. Y Comerc.	4.295	904	3.391	24.028	5.126	18.902
Trab. Cualif. S. Agric., Ganad., For.Y Pesq.	160	106	54	1.636	991	645
Trab.Cualif.Ind.Manuf.	1.492	1.325	167	10.689	7.994	2.695
Operadores De Maquinaria	392	315	77	3.576	2.471	1.105
Ocupaciones Elementales	4.051	1.286	2.765	23.745	8.176	15.569
Ocupaciones Militares	19	13	6	72	59	13

DISTRIBUCIÓN DEL PARO POR GRUPOS DE OCUPACIÓN Y SEXO (%)

	Cartagena			Total Regional		
	Ambos sexos	Hombres	Mujeres	Ambos sexos	Hombres	Mujeres
TOTAL	100,00 %	100,00 %	100,00 %	100,00 %	100,00 %	100,00 %
Directivos	0,55 %	1,01 %	0,28 %	0,58 %	1,07 %	0,28 %
Técnicos Y Prof. Científ.	6,09 %	5,19 %	6,62 %	6,77 %	6,05 %	7,22 %
Técnicos De Apoyo	5,98 %	8,79 %	4,33 %	5,79 %	8,35 %	4,22 %
Empleados Cont., Administ. Y Otros	10,94 %	6,83 %	13,37 %	10,85 %	6,72 %	13,38 %
Trab.Restaur.Pers. Y Comerc.	31,54 %	17,90 %	39,58 %	28,65 %	16,07 %	36,36 %
Trab. Cualif. S. Agric., Ganad., For.Y Pesq.	1,17 %	2,10 %	0,63 %	1,95 %	3,11 %	1,24 %
Trab.Cualif.Ind.Manuf.	10,96 %	26,23 %	1,95 %	12,74 %	25,06 %	5,18 %
Operadores De Maquinaria	2,88 %	6,24 %	0,90 %	4,26 %	7,75 %	2,13 %
Ocupaciones Elementales	29,75 %	25,46 %	32,28 %	28,31 %	25,63 %	29,95 %
Ocupaciones Militares	0,14 %	0,26 %	0,07 %	0,09 %	0,18 %	0,03 %

TASA DE VARIACIÓN INTERANUAL POR GRUPOS DE OCUPACIÓN Y SEXO

	Cartagena			Total Regional		
	Ambos sexos	Hombres	Mujeres	Ambos sexos	Hombres	Mujeres
TOTAL	-9,29 %	-11,29 %	-8,07 %	-6,76 %	-6,94 %	-6,65 %
Directivos	-6,25 %	2,00 %	-20,00 %	-2,97 %	-3,39 %	-1,99 %
Técnicos Y Prof. Científ.	-16,18 %	-15,48 %	-16,49 %	-5,02 %	-0,26 %	-7,29 %
Técnicos De Apoyo	-8,01 %	-8,45 %	-7,48 %	-5,30 %	-3,09 %	-7,85 %
Empleados Cont., Administ. Y Otros	-10,62 %	-8,49 %	-11,24 %	-9,05 %	-8,29 %	-9,29 %
Trab.Restaur.Pers. Y Comerc.	-9,50 %	-13,82 %	-8,28 %	-6,47 %	-7,92 %	-6,07 %
Trab. Cualif. S. Agric., Ganad., For.Y Pesq.	-16,67 %	-25,87 %	10,20 %	-14,17 %	-15,23 %	-12,48 %
Trab.Cualif.Ind.Manuf.	-9,47 %	-10,35 %	-1,76 %	-7,23 %	-6,96 %	-8,02 %
Operadores De Maquinaria	-7,76 %	-8,96 %	-2,53 %	-7,60 %	-6,72 %	-9,50 %
Ocupaciones Elementales	-7,17 %	-11,13 %	-5,21 %	-6,15 %	-8,05 %	-5,12 %
Ocupaciones Militares	18,75 %	44,44 %	-14,29 %	53,19 %	84,38 %	-13,33 %

Fuente: SEFRM y SEPE. Elaboración propia

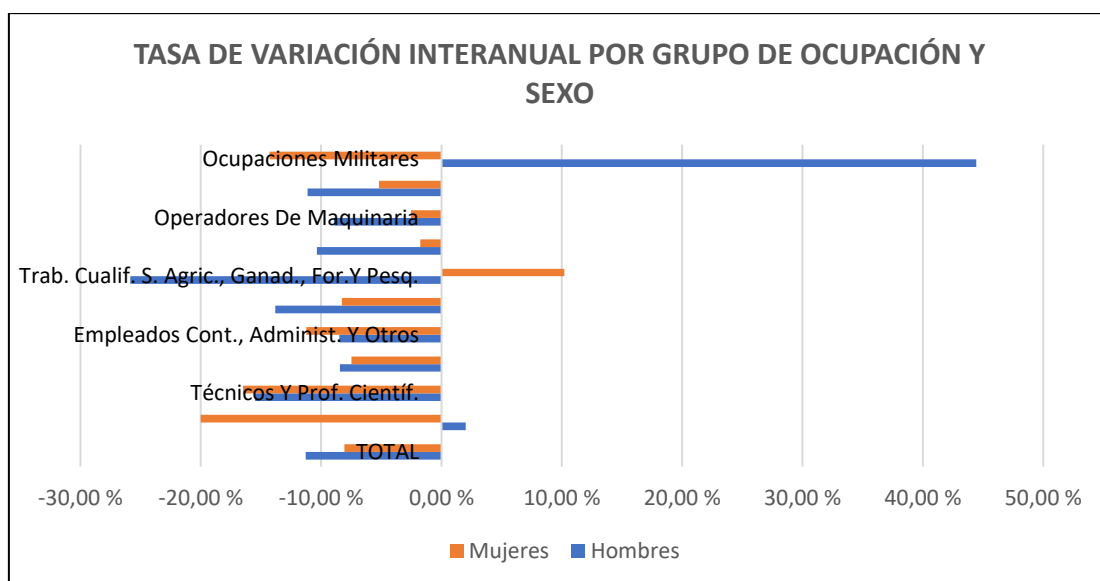
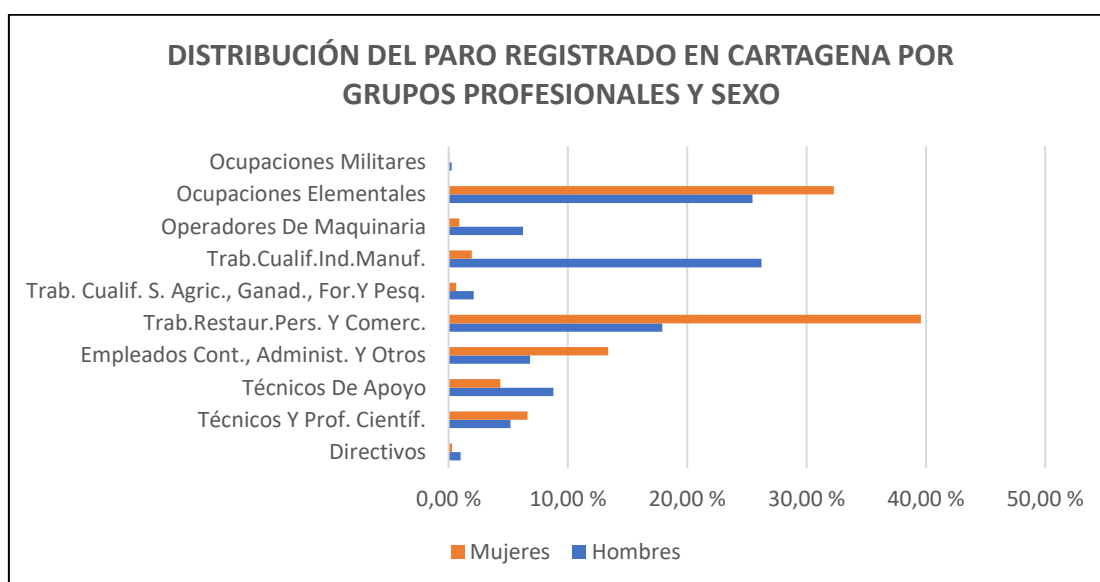

CONTRATACIÓN LABORAL REGISTRADA EN CARTAGENA, REGIÓN DE MURCIA Y ESPAÑA

MES	CARTAGENA						REGIÓN DE MURCIA					ESPAÑA				
	Contratos	Diferencia mensual	Variación mensual	Diferencia interanual	Tasa de variación interanual	% Contratos Región	Contratos	Diferencia mensual	Variación mensual	Diferencia interanual	Tasa de variación interanual	Contratos	Diferencia mensual	Variación mensual	Diferencia interanual	Tasa de variación interanual
Diciembre 2022	4.134	-1.353	-24,66%	-7.617	-64,82%	9,83%	42.065	-15.850	-27,37%	-31.572	-42,88%	1.189.917	-234.366	-16,46%	-491.633	-29,24%
Enero 2023	3.978	-156	-3,77%	-7.486	-65,30%	8,69%	45.764	3.699	8,79%	-25.690	-35,95%	1.200.749	10.832	0,91%	-395.583	-24,78%
Febrero 2023	4.165	187	4,70%	-5.758	-58,03%	9,97%	41.756	-4.008	-8,76%	-28.210	-40,32%	1.084.802	-115.947	-9,66%	-359.255	-24,88%
Marzo 2023	5.273	1.108	26,60%	-4.931	-48,32%	9,77%	53.987	12.231	29,29%	-26.887	-33,25%	1.315.095	230.293	21,23%	-356.746	-21,34%
Abril 2023	5.225	-48	-0,91%	-2.618	-33,38%	9,95%	52.537	-1.450	-2,69%	-16.618	-24,03%	1.157.316	-157.779	-12,00%	-292.777	-20,19%
Mayo 2023	6.960	1.735	33,21%	-1.284	-15,57%	9,81%	70.936	18.399	35,02%	-8.223	-10,39%	1.412.061	254.745	22,01%	-228.534	-13,93%
Junio 2023	6.497	-463	-6,65%	-2.563	-28,29%	10,82%	60.060	-10.876	-15,33%	-10.836	-15,28%	1.492.803	80.742	5,72%	-276.185	-15,61%
Julio 2023	6.216	-281	-4,33%	-1.510	-19,54%	10,69%	58.165	-1.895	-3,16%	-8.017	-12,11%	1.431.383	-61.420	-4,11%	-224.132	-13,54%
Agosto 2023	3.903	-2.313	-37,21%	-733	-15,81%	9,75%	40.012	-18.153	-31,21%	-3.602	-8,26%	1.088.831	-342.552	-23,93%	-194.960	-15,19%
Septiembre 2023	4.340	437	11,20%	-1.558	-26,42%	8,55%	50.737	10.725	26,80%	-3.642	-6,70%	1.392.205	303.374	27,86%	-268.587	-16,17%
Octubre 2023	5.144	804	18,53%	-1.033	-16,72%	8,68%	59.247	8.510	16,77%	-1.925	-3,15%	1.396.514	4.309	0,31%	-127.625	-8,37%
Noviembre 2023	4.316	-828	-16,10%	-1.171	-21,34%	8,16%	52.903	-6.344	-10,71%	-5.012	-8,65%	1.356.293	-40.221	-2,88%	-67.990	-4,77%
Diciembre 2023	3.569	-747	-17,31%	-565	-13,67%	9,06%	39.412	-13.491	-25,50%	-2.653	-6,31%	1.116.153	-240.140	-17,71%	-73.764	-6,20%

Fuente: SEFRM y SEPE. Elaboración propia

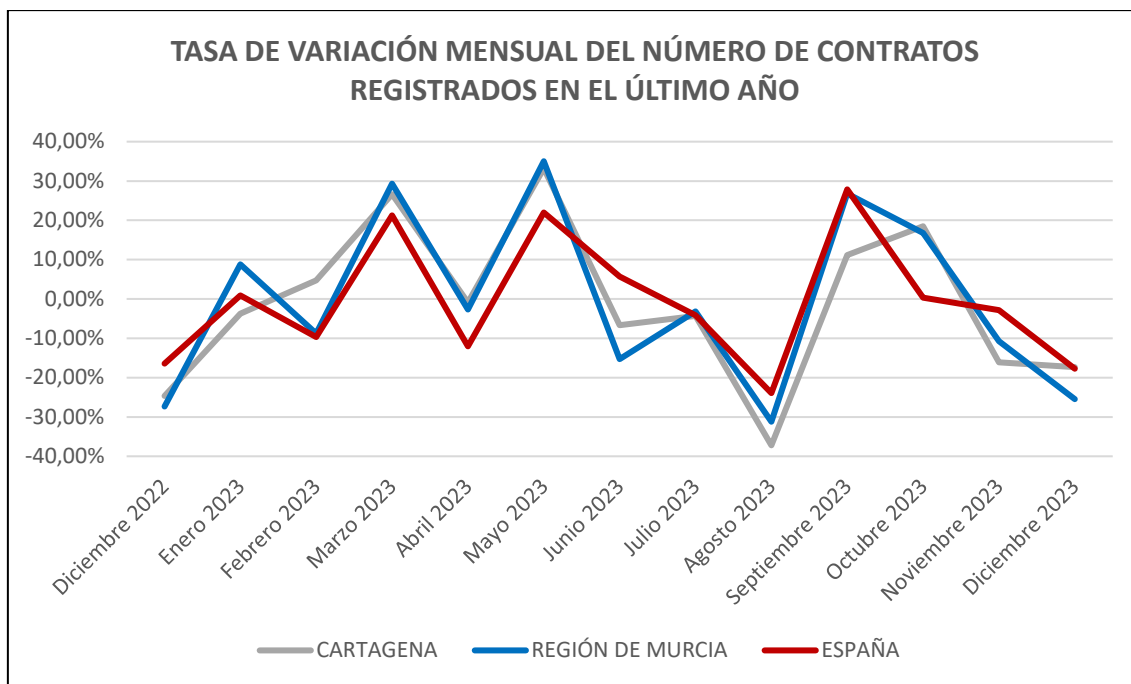

CONTRATOS REGISTRADOS SEGÚN TIPO Y SEXO. CARTAGENA DICIEMBRE 2023

MES	Contratos temporales	Contratos indefinidos	Hombres	Mujer	Total
Diciembre 2022	2.178	1.956	2.431	1.703	4.134
Enero 2023	1.813	2.165	2.443	1.535	3.978
Febrero 2023	1.915	2.250	2.539	1.626	4.165
Marzo 2023	2.422	2.849	3.149	2.122	5.271
Abril 2023	2.418	2.807	3.082	2.143	5.225
Mayo 2023	3.178	3.782	4.259	2.701	6.960
Junio 2023	2.820	3.677	3.674	2.823	6.497
Julio 2023	3.153	3.063	3.620	2.596	6.216
Agosto 2023	1.882	2.021	2.321	1.582	3.903
Septiembre 2023	1.774	2.566	2.320	2.020	4.340
Octubre 2023	2.304	2.840	2.889	2.255	5.144
Noviembre 2023	1.965	2.351	2.479	1.837	4.316
Diciembre 2023	1.745	1.824	1.955	1.614	3.569

DISTRIBUCIÓN DE LOS CONTRATOS REGISTRADOS SEGÚN TIPO Y SEXO (%)

	Contratos temporales	Contratos indefinidos	Hombres	Mujer	Total
Cartagena	48,89 %	51,11 %	54,78 %	45,22 %	100,00 %
Región de Murcia	48,45 %	51,55 %	62,27 %	37,73 %	100,00 %
España	62,86 %	37,14 %	52,84 %	47,16 %	100,00 %

VARIACIÓN RESPECTO AL MES ANTERIOR Y AL MISMO MES DEL AÑO ANTERIOR

CARTAGENA	Contratos temporales	Contratos indefinidos	Hombres	Mujer	Total
Diferencia mensual	-220	-527	-524	-223	-747
Tasa de variación mensual	-11,20 %	-22,42 %	-21,14 %	-12,14 %	-17,31 %
Diferencia interanual	-433	-132	-476	-89	-565
Tasa de variación interanual	-19,88 %	-6,75 %	-19,58 %	-5,23 %	-13,67 %
REGIÓN DE MURCIA	Contratos temporales	Contratos indefinidos	Hombres	Mujer	Total
Tasa de variación mensual	-6,95 %	-37,26 %	-28,25 %	-20,47 %	-25,50 %
Tasa de variación interanual	-5,44 %	-7,11 %	-5,20 %	-8,07 %	-6,31 %
ESPAÑA	Contratos temporales	Contratos indefinidos	Hombres	Mujer	Total
Tasa de variación mensual	-11,62 %	-26,30 %	-18,60 %	-16,68 %	-17,71 %
Tasa de variación interanual	-3,33 %	0,40 %	-6,12 %	-6,29 %	-6,20 %

ÍNDICE DE OCUPABILIDAD SEGÚN SEXO

	Hombres	Mujeres	Total
Cartagena	38,71 %	18,84 %	26,21 %
Región de Murcia	76,93 %	28,61 %	46,99 %
España	54,09 %	32,55 %	41,23 %

Índice de ocupabilidad = (Nº contratos / nº parados) x 100

Fuente: SEFRM y SEPE. Elaboración propia

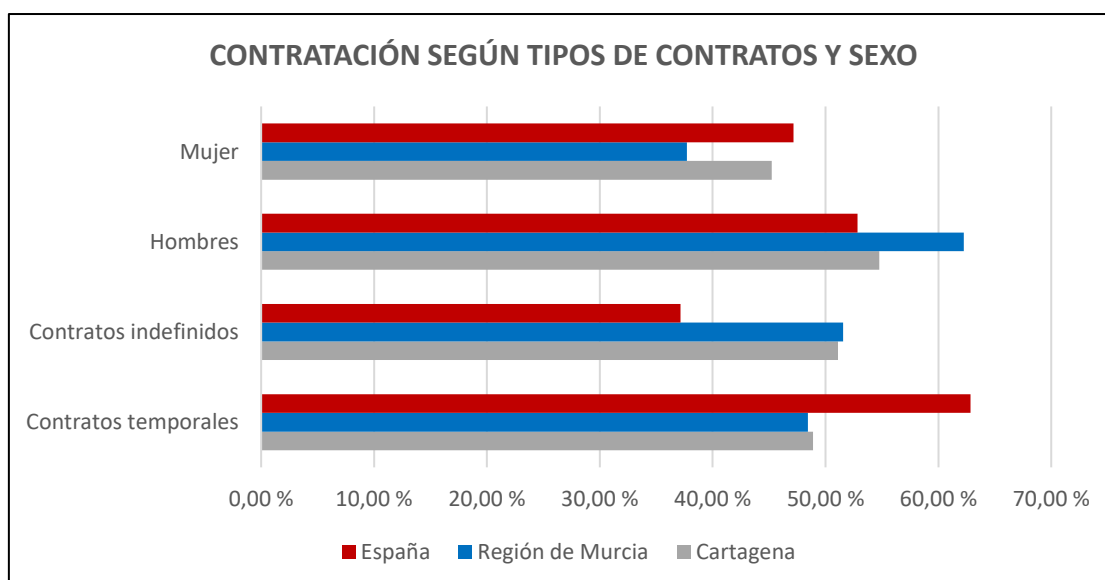

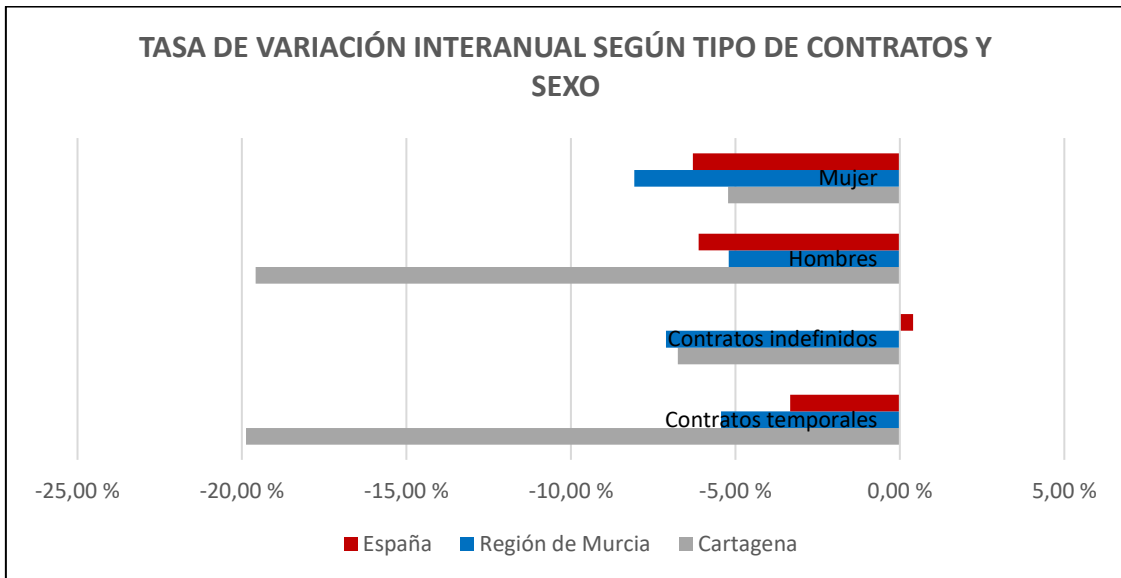
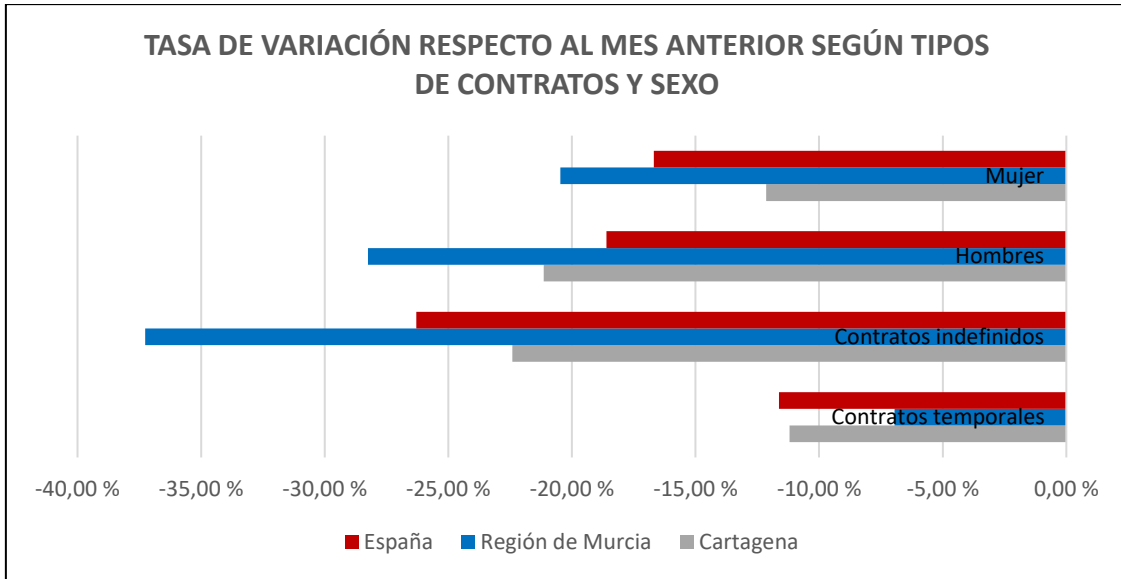

CONTRATOS LABORALES REGISTRADOS POR SECTORES ECONÓMICOS. CARTAGENA DICIEMBRE 2023

MES	TOTAL	AGRICULTURA Y PESCA	INDUSTRIAS	CONSTRUCCIÓN	SERVICIOS
Diciembre 2022	4.134	813	304	202	2.815
Enero 2023	3.978	701	517	275	2.485
Febrero 2023	4.165	740	419	356	2.650
Marzo 2023	5.273	993	514	299	3.467
Abril 2023	5.225	1.262	387	228	3.348
Mayo 2023	6.960	1.551	692	467	4.250
Junio 2023	6.497	938	518	289	4.752
Julio 2023	6.216	1.122	473	296	4.325
Agosto 2023	3.903	343	305	326	2.929
Septiembre 2023	4.340	343	341	328	3.328
Octubre 2023	5.144	713	436	350	3.645
Noviembre 2023	4.316	620	323	304	3.069
Diciembre 2023	3.569	555	240	181	2.593

CONTRATACIÓN LABORAL POR SECTORES ECONÓMICOS (%)

	TOTAL	AGRICULTURA Y PESCA	INDUSTRIAS	CONSTRUCCIÓN	SERVICIOS
Cartagena	100,00 %	15,55 %	6,72 %	5,07 %	72,65 %
Región de Murcia	100,00 %	39,73 %	6,90 %	3,45 %	49,91 %
España	100,00 %	15,90 %	9,43 %	4,05 %	70,62 %

VARIACIÓN RESPECTO AL MES ANTERIOR Y AL MISMO MES DEL AÑO ANTERIOR

CARTAGENA	TOTAL	AGRICULTURA Y PESCA	INDUSTRIAS	CONSTRUCCIÓN	SERVICIOS
Diferencia mensual	-747	-65	-83	-123	-476
Tasa de variación mensual	-17,31 %	-10,48 %	-25,70 %	-40,46 %	-15,51 %
Diferencia interanual	-565	-258	-64	-21	-222
Tasa de variación interanual	-13,67 %	-31,73 %	-21,05 %	-10,40 %	-7,89 %
REGIÓN DE MURCIA	TOTAL	AGRICULTURA Y PESCA	INDUSTRIAS	CONSTRUCCIÓN	SERVICIOS
Tasa de variación mensual	-25,50 %	-27,75 %	-35,37 %	-40,36 %	-20,48 %
Tasa de variación interanual	-6,31 %	-2,11 %	-18,21 %	-7,35 %	-7,53 %
ESPAÑA	TOTAL	AGRICULTURA Y PESCA	INDUSTRIAS	CONSTRUCCIÓN	SERVICIOS
Tasa de variación mensual	-17,71 %	-3,45 %	-21,18 %	-36,68 %	-18,53 %
Tasa de variación interanual	-6,20 %	-9,96 %	-5,51 %	-11,23 %	-5,09 %

ÍNDICE DE OCUPABILIDAD POR SECTORES ECONÓMICOS

	TOTAL	AGRICULTURA Y PESCA	INDUSTRIAS	CONSTRUCCIÓN	SERVICIOS
Cartagena	26,21 %	114,91 %	29,78 %	15,05 %	27,62 %
Región de Murcia	46,99 %	328,37 %	32,71 %	21,09 %	35,55 %
España	41,23 %	181,46 %	48,69 %	21,16 %	40,72 %

Índice de ocupabilidad = (Nº contratos / nº parados) x 100

Fuente: SEFRM y SEPE. Elaboración propia

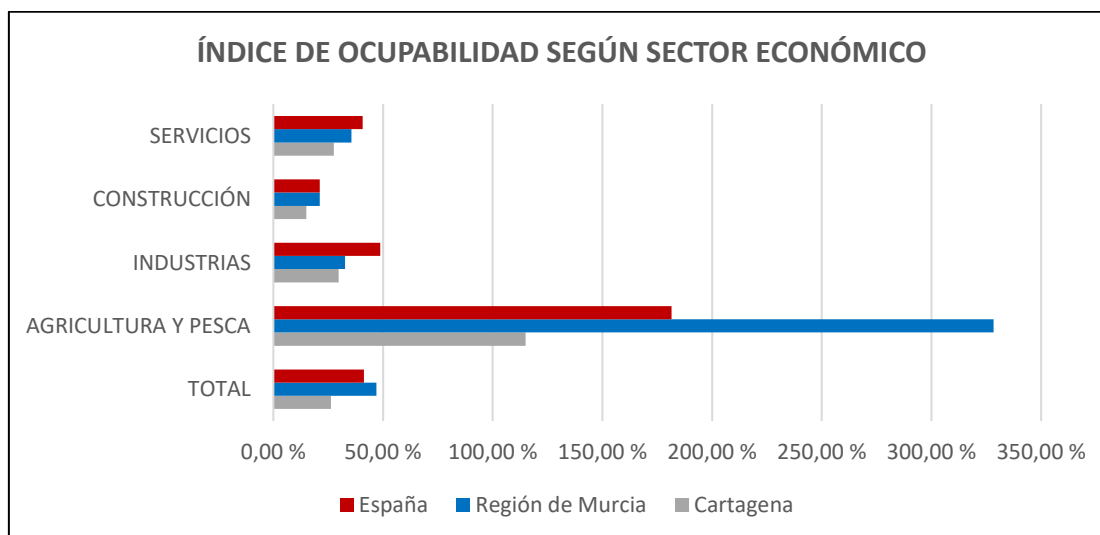

DISTRIBUCIÓN DE CONTRATOS DE TRABAJO REGISTRADOS SEGÚN ACTIVIDAD ECONÓMICA

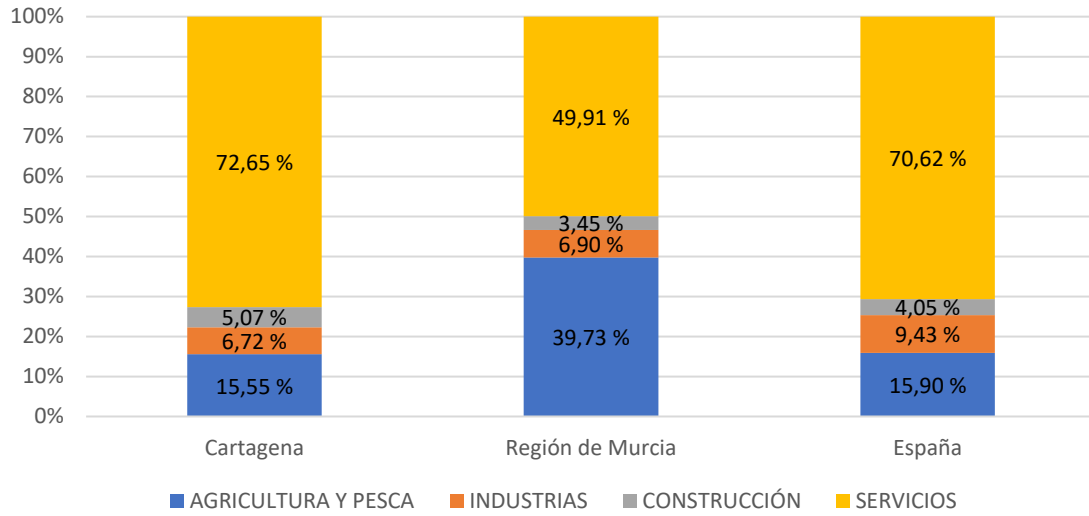

TASA DE VARIACIÓN MENSUAL SEGÚN SECTOR ECONÓMICO

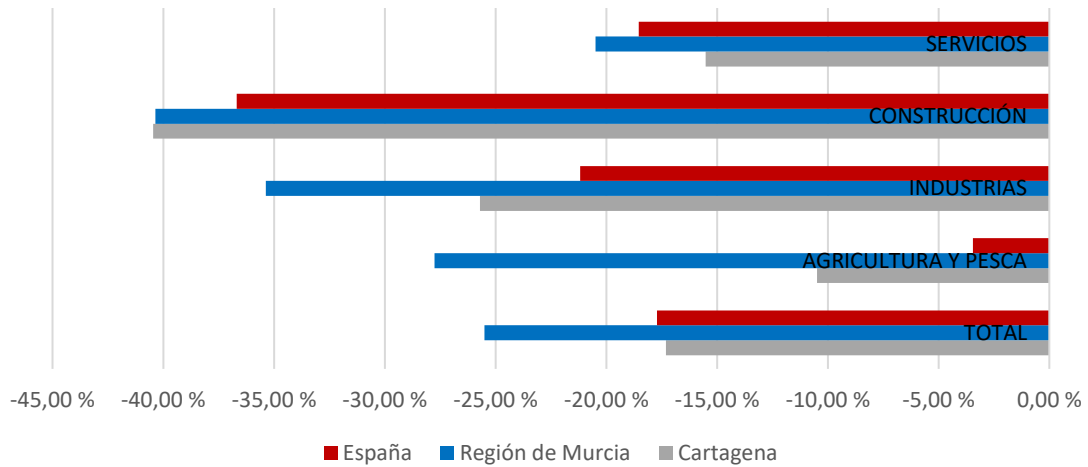

TASA DE VARIACIÓN INTERANUAL SEGÚN SECTOR ECONÓMICO

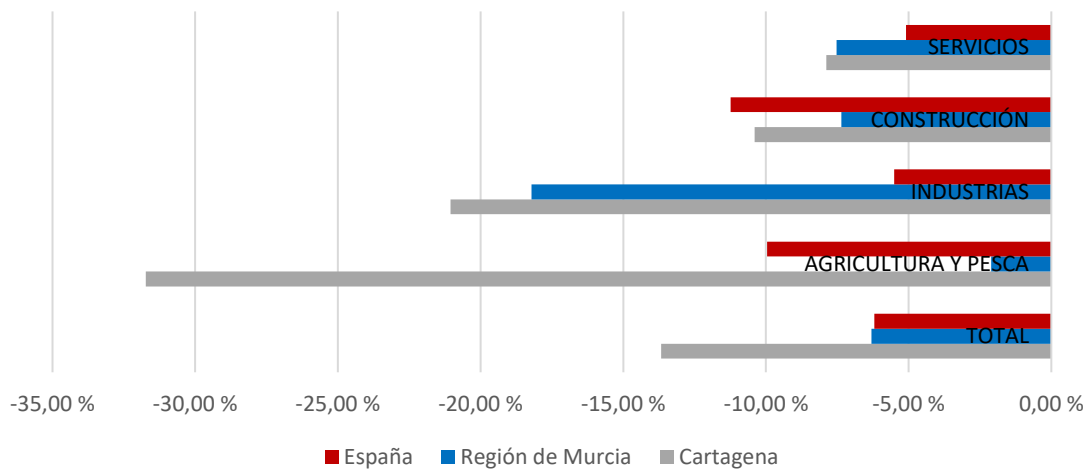

AFILIADOS A LA SEGURIDAD SOCIAL EN CARTAGENA, REGIÓN DE MURCIA Y ESPAÑA

MES	CARTAGENA						REGIÓN DE MURCIA					ESPAÑA				
	Afiliados	Diferencia mensual	Variación mensual	Diferencia interanual	Tasa de variación interanual	% Afiliados Región	Afiliados	Diferencia mensual	Variación mensual	Diferencia interanual	Tasa de variación interanual	Afiliados	Diferencia mensual	Variación mensual	Diferencia interanual	Tasa de variación interanual
Diciembre 2022	64.569	-415	-0,64%	2.602	4,20%	10,30%	627.012	-1.206	-0,19%	24.854	4,13%	20.159.317	-79.244	-0,39%	756.134	3,90%
Enero 2023	64.011	-558	-0,86%	1.373	2,19%	10,31%	620.640	-6.372	-1,02%	7.060	1,15%	20.004.924	-154.393	-0,77%	470.003	2,41%
Febrero 2023	64.428	417	0,65%	1.339	2,12%	10,33%	623.857	3.217	0,52%	5.480	0,89%	20.148.628	143.704	0,72%	487.017	2,48%
Marzo 2023	66.043	1.615	2,51%	2.716	4,29%	10,42%	633.976	10.119	1,62%	15.714	2,54%	20.349.825	201.197	1,00%	585.821	2,96%
Abril 2023	66.713	670	1,01%	1.817	2,80%	10,34%	644.971	10.995	1,73%	11.983	1,89%	20.678.484	328.659	1,62%	580.365	2,89%
Mayo 2023	66.691	-22	-0,03%	1.639	2,52%	10,27%	649.412	4.441	0,69%	11.241	1,76%	20.715.284	36.800	0,18%	541.681	2,69%
Junio 2023	67.038	347	0,52%	1.208	1,84%	10,53%	636.664	-12.748	-1,96%	9.008	1,44%	20.597.244	-118.040	-0,57%	502.896	2,50%
Julio 2023	67.888	850	1,27%	1.055	1,58%	10,60%	640.355	3.691	0,58%	3.218	0,51%	20.683.889	86.645	0,42%	408.695	2,02%
Agosto 2023	66.509	-1.379	-2,03%	1.841	2,85%	10,70%	621.491	-18.864	-2,95%	14.478	2,39%	20.430.272	-253.617	-1,23%	564.507	2,84%
Septiembre 2023	65.955	-554	-0,83%	2.317	3,64%	10,35%	637.329	15.838	2,55%	28.504	4,68%	20.800.895	370.623	1,81%	747.376	3,73%
Octubre 2023	65.390	-565	-0,86%	747	1,16%	9,78%	639.328	1.999	0,31%	15.228	2,44%	20.659.878	-141.017	-0,68%	515.553	2,56%
Noviembre 2023	65.740	350	0,54%	756	1,16%	10,23%	642.686	3.358	0,53%	14.468	2,30%	20.762.035	102.157	0,49%	523.474	2,59%
Diciembre 2023	65.712	-28	-0,04%	1.143	1,77%	10,21%	643.822	1.136	0,18%	16.810	2,68%	20.733.042	-28.993	-0,14%	573.725	2,85%

Fuente: Seguridad Social. Elaboración propia

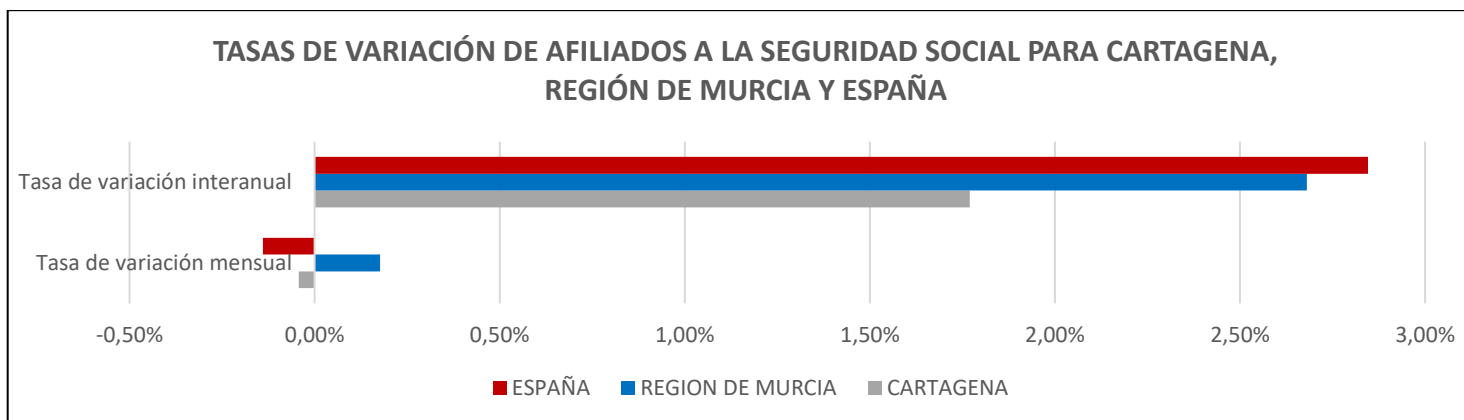

AFILIACIÓN A LA SEGURIDAD SOCIAL EN CARTAGENA SEGÚN REGÍMENES. DICIEMBRE 2023

MES	Régimen General	R. G. S. E. Agrario	R. G. S. E. E. Hogar	Régimen E. del Mar	R. Espec Autónomos	R. E. Min. Carbón	Total
Diciembre 2022	45.810	5.898	1.229	558	11.074	0	64.569
Enero 2023	45.423	5.889	1.206	515	10.978	0	64.011
Febrero 2023	45.812	5.837	1.222	540	11.017	0	64.428
Marzo 2023	47.249	5.906	1.231	556	11.101	0	66.043
Abril 2023	47.863	5.817	1.243	617	11.173	0	66.713
Mayo 2023	48.449	5.343	1.214	611	11.074	0	66.691
Junio 2023	48.997	5.179	1.205	615	11.042	0	67.038
Julio 2023	50.328	4.720	1.199	631	11.010	0	67.888
Agosto 2023	49.385	4.352	1.181	629	10.962	0	66.509
Septiembre 2023	48.529	4.550	1.190	600	11.086	0	65.955
Octubre 2023	47.294	5.262	1.202	585	11.047	0	65.390
Noviembre 2023	47.131	5.719	1.223	581	11.086	0	65.740
Diciembre 2023	46.984	5.825	1.220	575	11.108	0	65.712

AFILIACIÓN A LA SEGURIDAD SOCIAL POR REGÍMENES (%)

	Régimen General	R. G. S. E. Agrario	R. G. S. E. E. Hogar	Régimen E. del Mar	R. Espec Autónomos	R. E. Min. Carbón	Total
Cartagena	71,50 %	8,86 %	1,86 %	0,88 %	16,90 %	0,00 %	100,00 %
Región de Murcia	70,57 %	11,78 %	1,55 %	0,15 %	15,95 %	0,00 %	100,00 %
España	78,50 %	3,31 %	1,79 %	0,28 %	16,11 %	0,004 %	100,00 %

VARIACIÓN RESPECTO AL MES ANTERIOR Y AL MISMO MES DEL AÑO ANTERIOR

CARTAGENA	Régimen General	R. G. S. E. Agrario	R. G. S. E. E. Hogar	Régimen E. del Mar	R. Espec Autónomos	R. E. Min. Carbón	Total
Diferencia mensual	-147	106	-3	-6	22	0	-28
Tasa de variación mensual	-0,31 %	1,85 %	-0,25 %	-1,03 %	0,20 %	0,00 %	-0,04 %
Diferencia interanual	1.174	-73	-9	17	34	0	1.143
Tasa de variación interanual	2,56 %	-1,24 %	-0,73 %	3,05 %	0,31 %	0,00 %	1,77 %
REGIÓN DE MURCIA	Régimen General	R. G. S. E. Agrario	R. G. S. E. E. Hogar	Régimen E. del Mar	R. Espec Autónomos	R. E. Min. Carbón	Total
Tasa de variación mensual	-0,02 %	1,63 %	0,12 %	-0,92 %	0,02 %	0,00 %	0,18 %
Tasa de variación interanual	3,99 %	0,14 %	-0,60 %	-13,87 %	-0,51 %	0,00 %	2,68 %
ESPAÑA	Régimen General	R. G. S. E. Agrario	R. G. S. E. E. Hogar	Régimen E. del Mar	R. Espec Autónomos	R. E. Min. Carbón	Total
Tasa de variación mensual	-0,24 %	1,33 %	0,46 %	-2,50 %	0,04 %	-0,11 %	-0,14 %
Tasa de variación interanual	3,72 %	-3,05 %	-1,04 %	-1,74 %	0,48 %	-8,77 %	2,85 %

Fuente: Seguridad Social. Elaboración propia

DISTRIBUCIÓN AFILIACIÓN A LA SEGURIDAD SOCIAL SEGÚN REGÍMENES

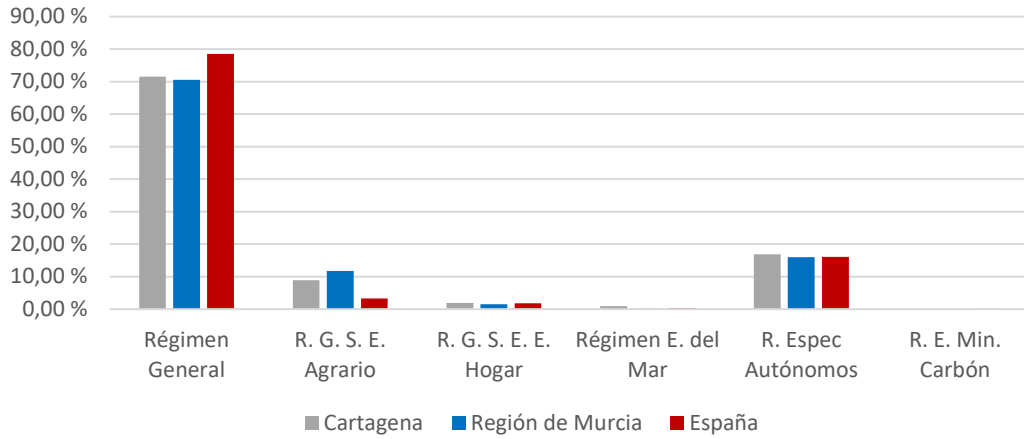

TASA DE VARIACIÓN MENSUAL SEGÚN REGÍMENES

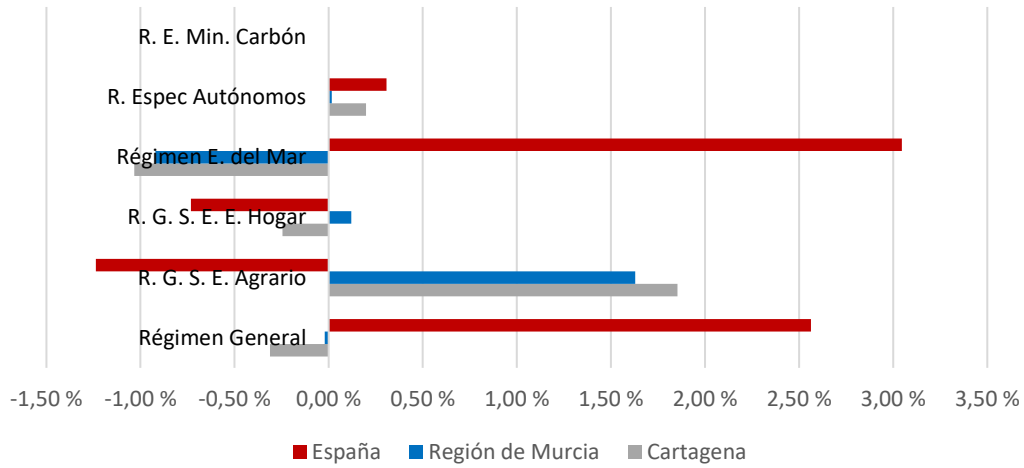

TASA DE VARIACIÓN INTERANUAL SEGÚN REGÍMENES

