

# RESUMEN ESTADÍSTICO DE EMPLEO

FEBRERO 2024

OBSERVATORIO MUNICIPAL DE EMPLEO

**PARO REGISTRADO EN CARTAGENA, REGIÓN DE MURCIA Y ESPAÑA EN EL ÚLTIMO AÑO**

MES	CARTAGENA						REGIÓN DE MURCIA					ESPAÑA				
	Parados	Diferencia mensual	Variación mensual	Diferencia interanual	Tasa de variación interanual	% Paro Región	Parados	Diferencia mensual	Variación mensual	Diferencia interanual	Tasa de variación interanual	Parados	Diferencia mensual	Variación mensual	Diferencia interanual	Tasa de variación interanual
<b>Febrero 2023</b>	15.510	230	1,51%	-454	-2,84%	16,55%	93.740	1.583	1,72%	-1.076	-1,13%	2.911.015	2.618	0,09%	-200.669	-6,45%
<b>Marzo 2023</b>	15.278	-232	-1,50%	-776	-4,83%	16,52%	92.472	-1.268	-1,35%	-3.298	-3,44%	2.862.260	-48.755	-1,67%	-246.503	-7,93%
<b>Abril 2023</b>	14.948	-330	-2,16%	-685	-4,38%	16,60%	90.036	-2.436	-2,63%	-3.321	-3,56%	2.788.370	-73.890	-2,58%	-234.133	-7,75%
<b>Mayo 2023</b>	14.517	-431	-2,88%	-717	-4,71%	16,69%	86.969	-3.067	-3,41%	-3.000	-3,33%	2.739.110	-49.260	-1,77%	-183.881	-6,29%
<b>Junio 2023</b>	14.096	-421	-2,90%	-748	-5,04%	16,54%	85.225	-1.744	-2,01%	-4.425	-4,94%	2.688.842	-50.268	-1,84%	-191.740	-6,66%
<b>Julio 2023</b>	13.585	-511	-3,63%	-1.126	-7,65%	16,11%	84.346	-879	-1,03%	-5.545	-6,17%	2.677.874	-10.968	-0,41%	-205.938	-7,14%
<b>Agosto 2023</b>	13.502	-83	-0,61%	-1.320	-8,91%	16,00%	84.379	33	0,04%	-7.665	-8,33%	2.702.700	24.826	0,93%	-221.540	-7,58%
<b>Septiembre 2023</b>	13.712	210	1,56%	-1.502	-9,87%	16,24%	84.443	64	0,08%	-8.866	-9,50%	2.722.468	19.768	0,73%	-219.451	-7,46%
<b>Octubre 2023</b>	14.096	384	2,80%	-986	-6,25%	16,34%	86.260	1.817	2,15%	-4.690	-5,16%	2.759.404	36.936	1,36%	-155.488	-5,33%
<b>Noviembre 2023</b>	14.005	-91	-0,65%	-1.138	-7,52%	16,37%	85.576	-684	-0,79%	-5.426	-5,96%	2.734.831	-24.573	-0,89%	-146.549	-5,09%
<b>Diciembre 2023</b>	13.618	-387	-2,76%	-1.395	-9,29%	16,24%	83.879	-1.697	-1,98%	-6.083	-6,76%	2.707.456	-27.375	-1,00%	-130.197	-4,59%
<b>Enero 2024</b>	13.852	234	1,72%	-1.428	-9,35%	16,30%	84.965	1.086	1,29%	-7.192	-7,80%	2.767.860	60.404	2,23%	-140.537	-4,83%
<b>Febrero 2024</b>	13.782	-70	-0,51%	-1.728	-11,14%	16,30%	84.547	-418	-0,49%	-9.193	-9,81%	2.760.408	-7.452	-0,27%	-150.607	-5,17%

Fuente: SEFRM y SEPE. Elaboración propia

### PARO REGISTRADO SEGÚN SEXO PARA FEBRERO DE 2024

	Número de parados			Porcentaje de parados (%)			Ind Feminización
	Varones	Mujeres	Total	Varones	Mujeres	Total	
CARTAGENA	5.077	8.705	13.782	36,84%	63,16%	100,00%	171,46%
REGIÓN DE MURCIA	31.945	52.602	84.547	37,78%	62,22%	100,00%	164,66%
ESPAÑA	1.104.842	1.655.566	2.760.408	40,02%	59,98%	100,00%	149,85%

### TASA DE VARIACIÓN PARO REGISTRADO SEGÚN SEXO

	Tasa de variación mensual			Tasa de variación interanual		
	Varones	Mujeres	Total	Varones	Mujeres	Total
CARTAGENA	-1,61 %	0,15 %	-0,51 %	-12,13 %	-10,55 %	-11,14 %
REGIÓN DE MURCIA	-0,71 %	-0,36 %	-0,49 %	-9,61 %	-9,93 %	-9,81 %
ESPAÑA	-0,37 %	-0,20 %	-0,27 %	-5,31 %	-5,08 %	-5,17 %

### PARO REGISTRADO POR GRUPOS DE EDAD PARA FEBRERO DE 2024

	Número de parados				Porcentaje de parados (%)			
	< 25 años	25 - 44 años	45 y + años	Total	< 25 años	25 - 44 años	45 y + años	Total
CARTAGENA	1.332	4.882	7.568	13.782	9,66%	35,42%	54,91%	100,00 %
REGIÓN DE MURCIA	8.285	30.586	45.676	84.547	9,80%	36,18%	54,02%	100,00 %

### TASA DE VARIACIÓN PARO REGISTRADO POR GRUPOS DE EDAD

	Tasa de variación mensual				Tasa de variación interanual			
	< 25 años	25 - 44 años	45 y + años	Total	< 25 años	25 - 44 años	45 y + años	Total
CARTAGENA	2,23 %	-1,37 %	-0,41 %	-0,51 %	-6,66 %	-18,65 %	-6,36 %	-11,14 %
REGIÓN DE MURCIA	3,23 %	-1,34 %	-0,57 %	-0,49 %	-8,59 %	-15,35 %	-5,91 %	-9,81 %

Fuente: SEFRM y SEPE. Elaboración propia

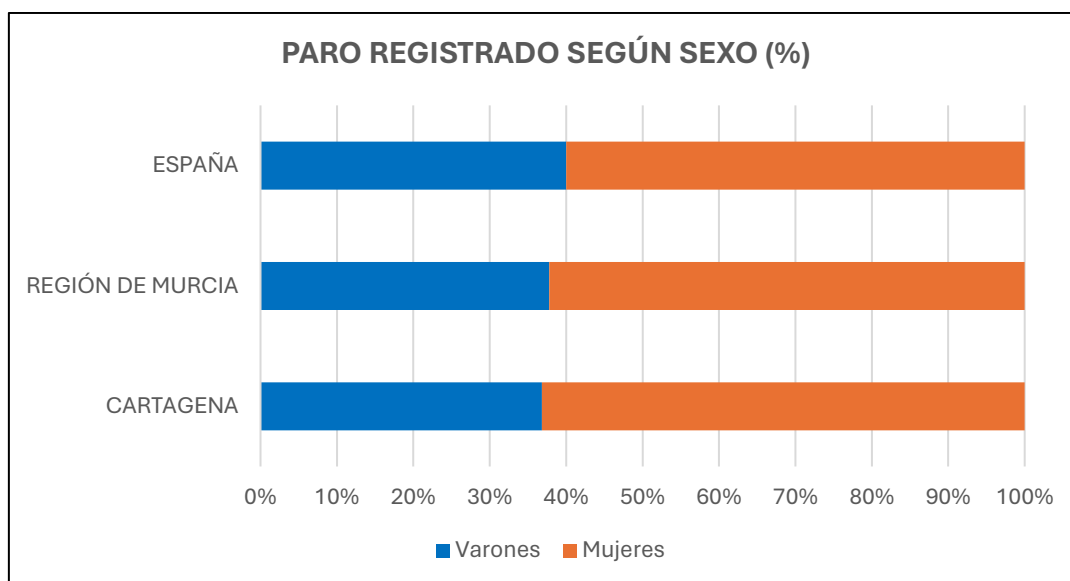

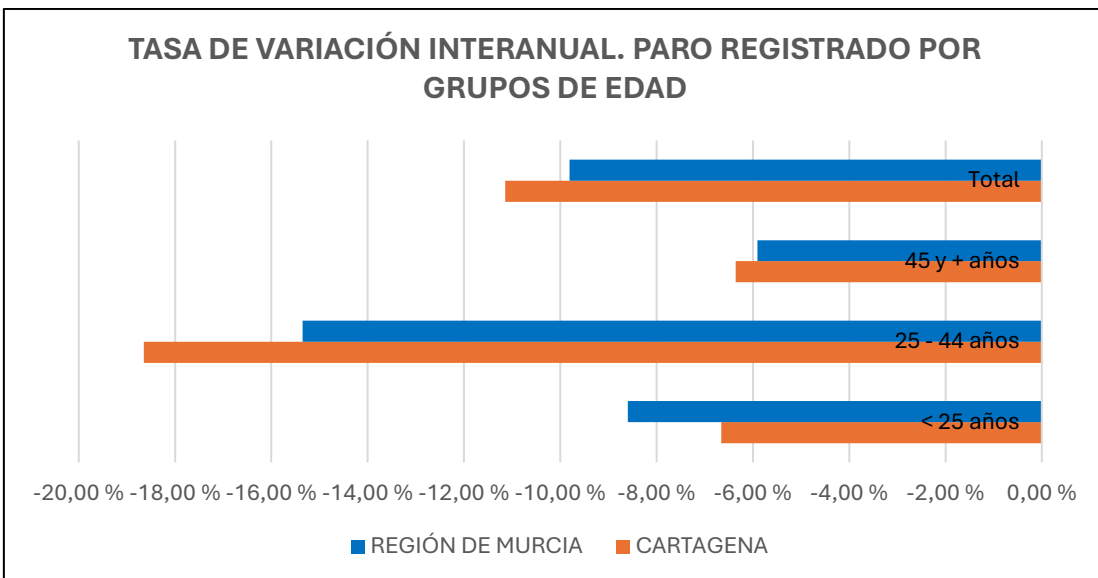
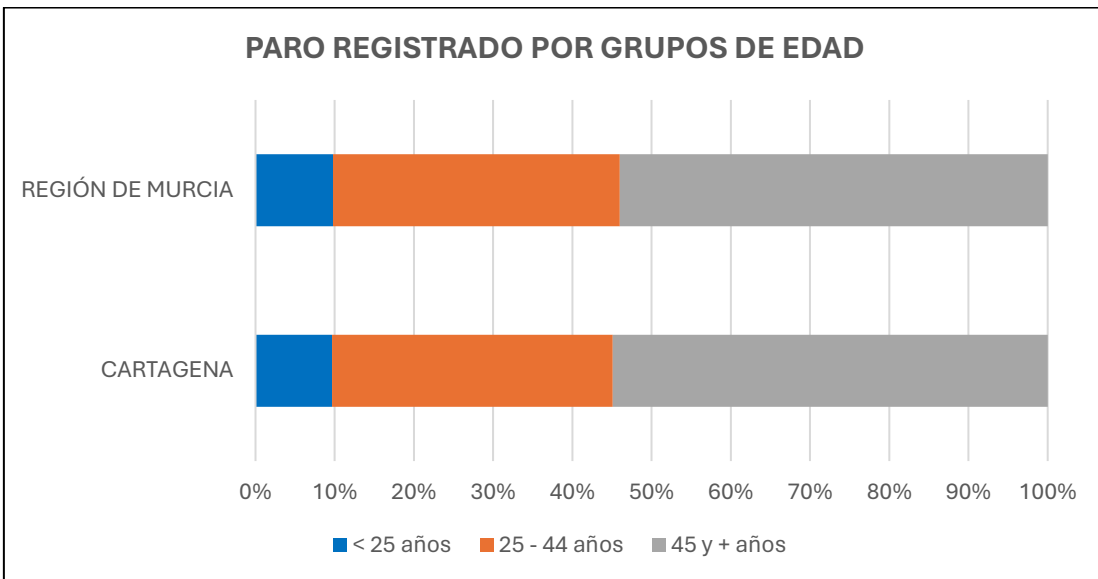
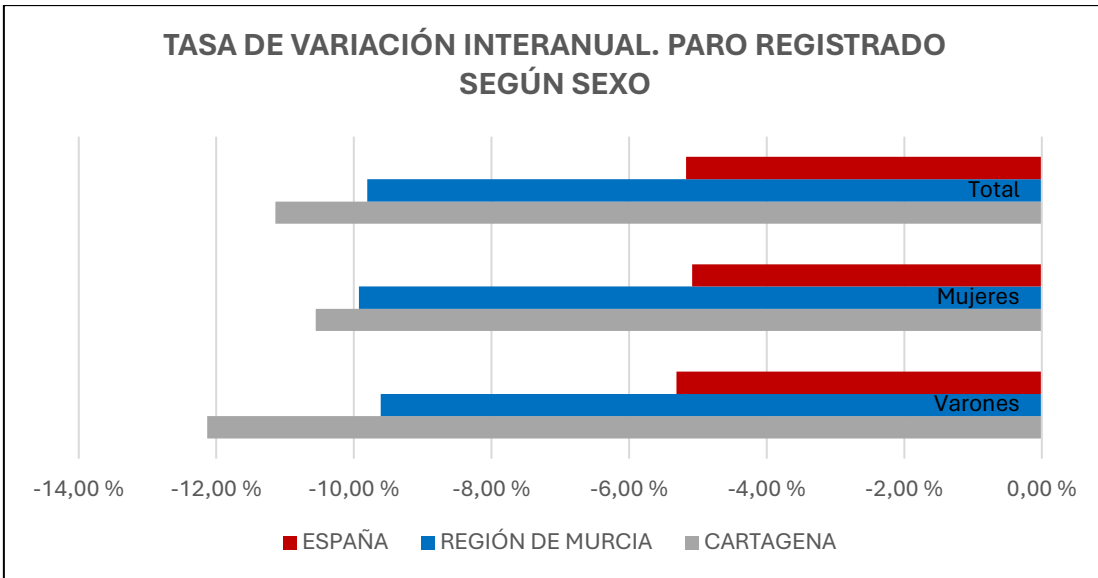

### PARO REGISTRADO POR SECTORES ECONÓMICOS

MES	Total	Agricultura y Pesca	Industrias	Construcción	Servicios	Sin empleo anterior
Febrero 2023	15.510	609	933	1.266	10.797	1.905
Marzo 2023	15.278	591	920	1.239	10.572	1.956
Abril 2023	14.948	573	897	1.229	10.321	1.928
Mayo 2023	14.517	584	836	1.223	9.967	1.907
Junio 2023	14.096	551	852	1.216	9.588	1.889
Julio 2023	13.585	512	813	1.212	9.250	1.798
Agosto 2023	13.502	499	798	1.219	9.241	1.745
Septiembre 2023	13.712	506	810	1.202	9.443	1.751
Octubre 2023	14.096	496	820	1.187	9.771	1.822
Noviembre 2023	14.005	483	806	1.195	9.715	1.806
Diciembre 2023	13.618	483	806	1.203	9.389	1.737
Enero 2024	13.852	484	782	1.239	9.605	1.742
Febrero 2024	13.782	476	785	1.242	9.472	1.807

### DISTRIBUCIÓN DEL PARO REGISTRADO POR SECTORES ECONÓMICOS

	Total	Agricultura y Pesca	Industrias	Construcción	Servicios	Sin empleo anterior
Cartagena	100,00 %	3,45 %	5,70 %	9,01 %	68,73 %	13,11 %
Región de Murcia	100,00 %	5,47 %	9,79 %	7,53 %	66,44 %	10,77 %
España	100,00 %	3,58 %	7,78 %	7,61 %	71,94 %	9,09 %

### VARIACIÓN RESPECTO AL MES ANTERIOR Y AL MISMO MES DEL AÑO ANTERIOR

CARTAGENA	Total	Agricultura y Pesca	Industrias	Construcción	Servicios	Sin empleo anterior
Diferencia mensual	-70	-8	3	3	-133	65
Tasa de variación mensual	-0,51 %	-1,65 %	0,38 %	0,24 %	-1,38 %	3,73 %
Diferencia interanual	-1.728	-133	-148	-24	-1.325	-98
Tasa de variación interanual	-11,14 %	-21,84 %	-15,86 %	-1,90 %	-12,27 %	-5,14 %
REGIÓN DE MURCIA	Total	Agricultura y Pesca	Industrias	Construcción	Servicios	Sin empleo anterior
Tasa de variación mensual	-0,49 %	-2,43 %	-0,80 %	-1,71 %	-0,72 %	3,23 %
Tasa de variación interanual	-9,81 %	-18,76 %	-11,20 %	-4,93 %	-10,16 %	-4,21 %
ESPAÑA	Total	Agricultura y Pesca	Industrias	Construcción	Servicios	Sin empleo anterior
Tasa de variación mensual	-0,27 %	-0,32 %	-0,86 %	-1,14 %	-0,43 %	2,33 %
Tasa de variación interanual	-5,17 %	-14,79 %	-7,40 %	-5,19 %	-4,71 %	-2,62 %

Fuente: SEFRM y SEPE. Elaboración propia

### DISTRIBUCIÓN DEL PARO REGISTRADO POR SECTORES ECONÓMICOS

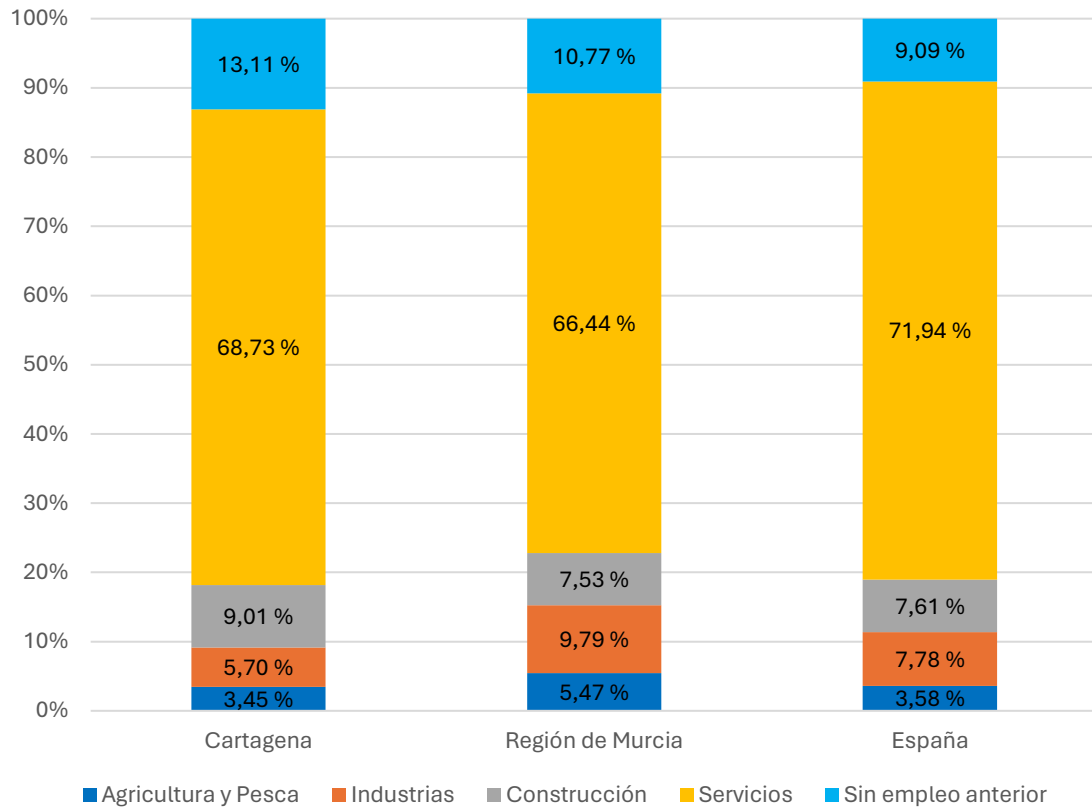

### PARO REGISTRADO POR SECTORES ECONÓMICOS. TASA DE VARIACIÓN MENSUAL

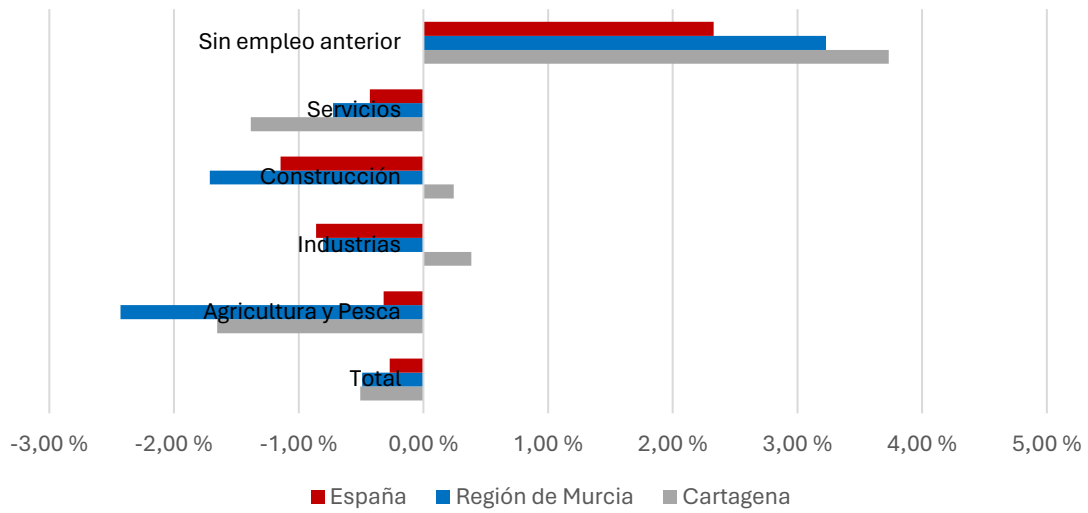

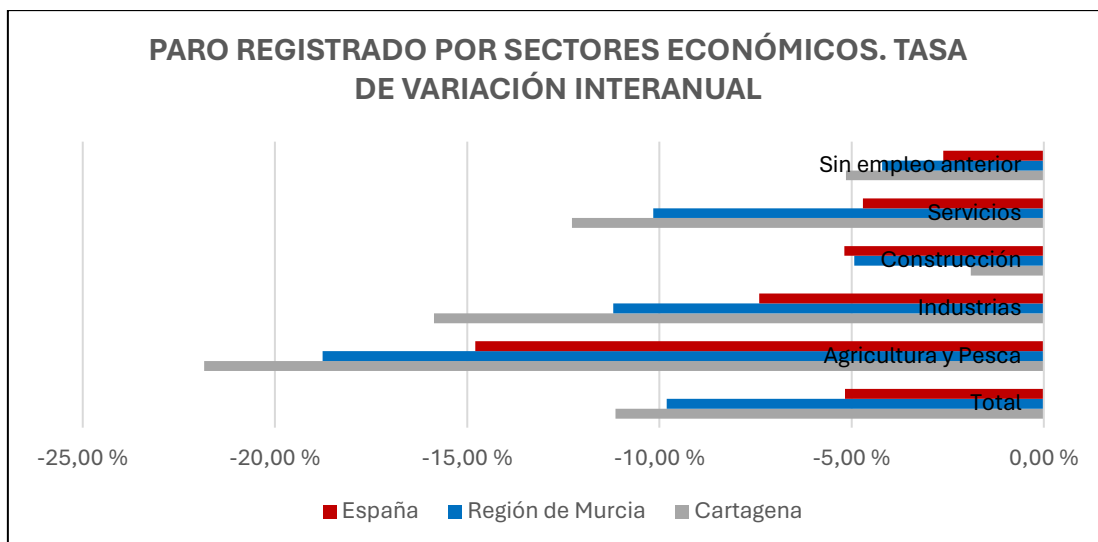

**PARO REGISTRADO POR GRUPOS DE OCUPACIÓN Y SEXO. FEBRERO 2024**

	Cartagena			Total Regional		
	Ambos sexos	Hombres	Mujeres	Ambos sexos	Hombres	Mujeres
<b>TOTAL</b>	13.782	5.077	8.705	84.547	31.945	52.602
Directivos	69	47	22	450	318	132
Técnicos Y Prof. Científ.	814	272	542	5.500	1.884	3.616
Técnicos De Apoyo	785	430	355	4.852	2.703	2.149
Empleados Cont., Administ. Y Otros	1.514	347	1.167	9.207	2.137	7.070
Trab.Restaur.Pers. Y Comerc.	4.405	922	3.483	24.644	5.263	19.381
Trab. Cualif. S. Agric., Ganad., For.Y Pesq.	164	111	53	1.686	1.025	661
Trab.Cualif.Ind.Manuf.	1.477	1.301	176	10.517	7.822	2.695
Operadores De Maquinaria	385	308	77	3.573	2.458	1.115
Ocupaciones Elementales	4.151	1.327	2.824	24.040	8.273	15.767
Ocupaciones Militares	18	12	6	75	61	14

**DISTRIBUCIÓN DEL PARO POR GRUPOS DE OCUPACIÓN Y SEXO (%)**

	Cartagena			Total Regional		
	Ambos sexos	Hombres	Mujeres	Ambos sexos	Hombres	Mujeres
<b>TOTAL</b>	100,00 %	100,00 %	100,00 %	100,00 %	100,00 %	100,00 %
Directivos	0,50 %	0,93 %	0,25 %	0,53 %	1,00 %	0,25 %
Técnicos Y Prof. Científ.	5,91 %	5,36 %	6,23 %	6,51 %	5,90 %	6,87 %
Técnicos De Apoyo	5,70 %	8,47 %	4,08 %	5,74 %	8,46 %	4,09 %
Empleados Cont., Administ. Y Otros	10,99 %	6,83 %	13,41 %	10,89 %	6,69 %	13,44 %
Trab.Restaur.Pers. Y Comerc.	31,96 %	18,16 %	40,01 %	29,15 %	16,48 %	36,84 %
Trab. Cualif. S. Agric., Ganad., For.Y Pesq.	1,19 %	2,19 %	0,61 %	1,99 %	3,21 %	1,26 %
Trab.Cualif.Ind.Manuf.	10,72 %	25,63 %	2,02 %	12,44 %	24,49 %	5,12 %
Operadores De Maquinaria	2,79 %	6,07 %	0,88 %	4,23 %	7,69 %	2,12 %
Ocupaciones Elementales	30,12 %	26,14 %	32,44 %	28,43 %	25,90 %	29,97 %
Ocupaciones Militares	0,13 %	0,24 %	0,07 %	0,09 %	0,19 %	0,03 %

**TASA DE VARIACIÓN INTERANUAL POR GRUPOS DE OCUPACIÓN Y SEXO**

	Cartagena			Total Regional		
	Ambos sexos	Hombres	Mujeres	Ambos sexos	Hombres	Mujeres
<b>TOTAL</b>	-11,14%	-12,13%	-10,55%	-9,81%	-9,61%	-9,93%
<b>Directivos</b>	-12,66%	-11,32%	-15,38%	-10,00%	-9,40%	-11,41%
<b>Técnicos Y Prof. Científ.</b>	-17,11%	-13,10%	-18,98%	-9,70%	-5,89%	-11,57%
<b>Técnicos De Apoyo</b>	-11,50%	-9,66%	-13,63%	-8,19%	-4,42%	-12,54%
<b>Empleados Cont., Administ. Y Otros</b>	-12,33%	-16,18%	-11,12%	-10,10%	-11,25%	-9,74%
<b>Trab.Restaur.Pers. Y Comerc.</b>	-11,55%	-16,26%	-10,21%	-9,59%	-11,44%	-9,07%
<b>Trab. Cualif. S. Agric., Ganad., For.Y Pesq.</b>	-15,90%	-20,71%	-3,64%	-15,70%	-14,80%	-17,06%
<b>Trab.Cualif.Ind.Manuf.</b>	-8,71%	-9,65%	-1,12%	-9,70%	-9,30%	-10,85%
<b>Operadores De Maquinaria</b>	-6,78%	-8,33%	0,00%	-9,18%	-9,50%	-8,46%
<b>Ocupaciones Elementales</b>	-9,96%	-11,24%	-9,34%	-10,04%	-10,28%	-9,91%
<b>Ocupaciones Militares</b>	-5,26%	20,00%	-33,33%	20,97%	35,56%	-17,65%

Fuente: SEFRM y SEPE. Elaboración propia

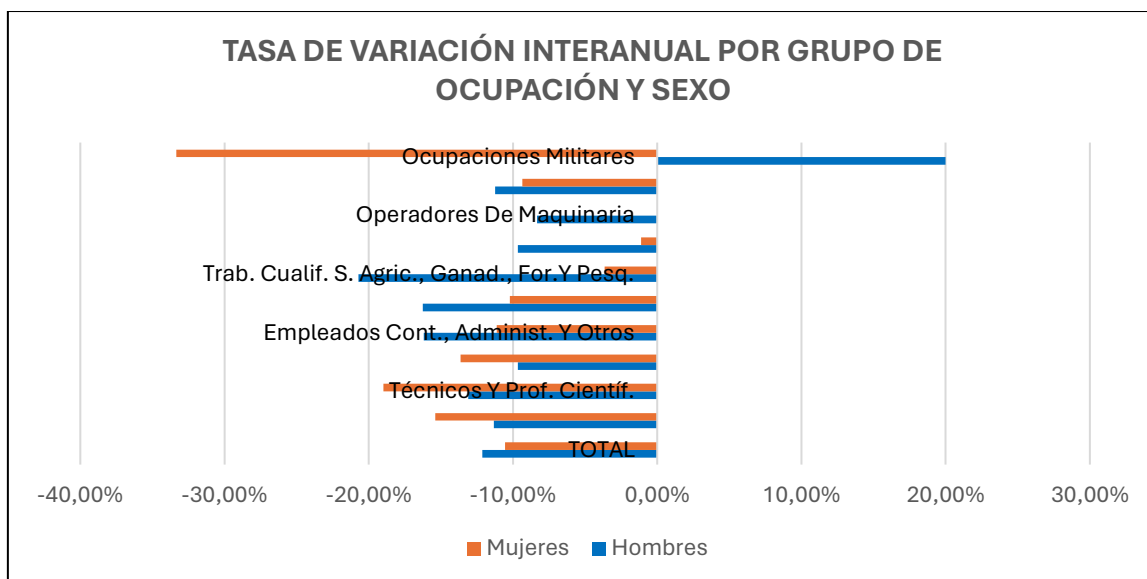
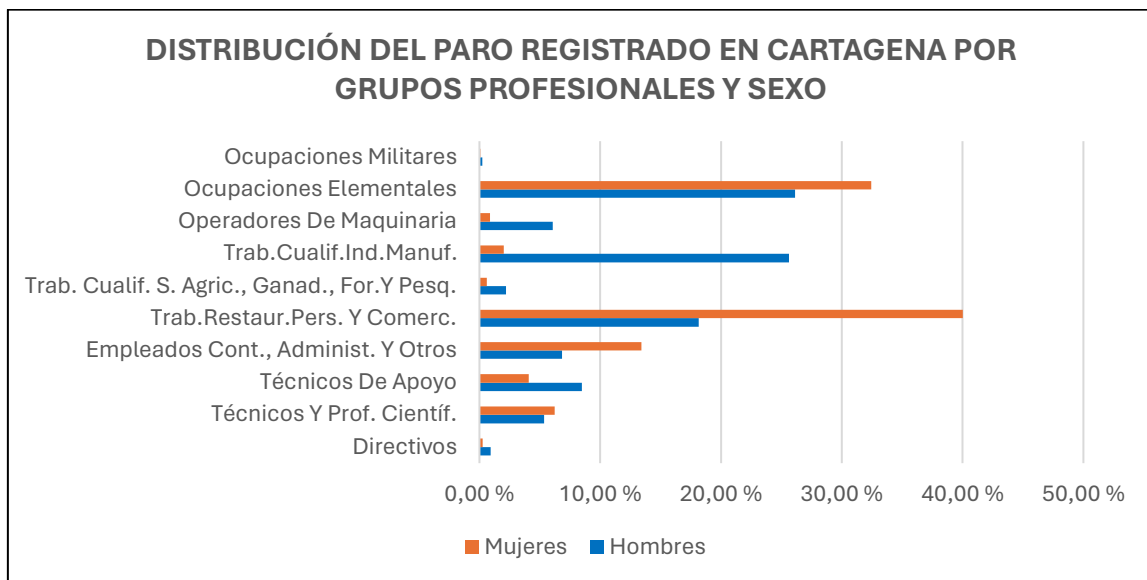



**CONTRATACIÓN LABORAL REGISTRADA EN CARTAGENA, REGIÓN DE MURCIA Y ESPAÑA**

MES	CARTAGENA						REGIÓN DE MURCIA					ESPAÑA				
	Contratos	Diferencia mensual	Variación mensual	Diferencia interanual	Tasa de variación interanual	% Contratos Región	Contratos	Diferencia mensual	Variación mensual	Diferencia interanual	Tasa de variación interanual	Contratos	Diferencia mensual	Variación mensual	Diferencia interanual	Tasa de variación interanual
<b>Febrero 2023</b>	4.165	187	4,70%	-5.758	-58,03%	9,97%	41.756	-4.008	-8,76%	-28.210	-40,32%	1.084.802	-115.947	-9,66%	-359.255	-24,88%
<b>Marzo 2023</b>	5.273	1.108	26,60%	-4.931	-48,32%	9,77%	53.987	12.231	29,29%	-26.887	-33,25%	1.315.095	230.293	21,23%	-356.746	-21,34%
<b>Abril 2023</b>	5.225	-48	-0,91%	-2.618	-33,38%	9,95%	52.537	-1.450	-2,69%	-16.618	-24,03%	1.157.316	-157.779	-12,00%	-292.777	-20,19%
<b>Mayo 2023</b>	6.960	1.735	33,21%	-1.284	-15,57%	9,81%	70.936	18.399	35,02%	-8.223	-10,39%	1.412.061	254.745	22,01%	-228.534	-13,93%
<b>Junio 2023</b>	6.497	-463	-6,65%	-2.563	-28,29%	10,82%	60.060	-10.876	-15,33%	-10.836	-15,28%	1.492.803	80.742	5,72%	-276.185	-15,61%
<b>Julio 2023</b>	6.216	-281	-4,33%	-1.510	-19,54%	10,69%	58.165	-1.895	-3,16%	-8.017	-12,11%	1.431.383	-61.420	-4,11%	-224.132	-13,54%
<b>Agosto 2023</b>	3.903	-2.313	-37,21%	-733	-15,81%	9,75%	40.012	-18.153	-31,21%	-3.602	-8,26%	1.088.831	-342.552	-23,93%	-194.960	-15,19%
<b>Septiembre 2023</b>	4.340	437	11,20%	-1.558	-26,42%	8,55%	50.737	10.725	26,80%	-3.642	-6,70%	1.392.205	303.374	27,86%	-268.587	-16,17%
<b>Octubre 2023</b>	5.144	804	18,53%	-1.033	-16,72%	8,68%	59.247	8.510	16,77%	-1.925	-3,15%	1.396.514	4.309	0,31%	-127.625	-8,37%
<b>Noviembre 2023</b>	4.316	-828	-16,10%	-1.171	-21,34%	8,16%	52.903	-6.344	-10,71%	-5.012	-8,65%	1.356.293	-40.221	-2,88%	-67.990	-4,77%
<b>Diciembre 2023</b>	3.569	-747	-17,31%	-565	-13,67%	9,06%	39.412	-13.491	-25,50%	-2.653	-6,31%	1.116.153	-240.140	-17,71%	-73.764	-6,20%
<b>Enero 2024</b>	4.400	831	23,28%	422	10,61%	10,39%	42.344	2.932	7,44%	-3.420	-7,47%	1.185.600	69.447	6,22%	-15.149	-1,26%
<b>Febrero 2024</b>	4.109	-291	-6,61%	-56	-1,34%	9,40%	43.711	1.367	3,23%	1.955	4,68%	1.137.407	-48.193	-4,06%	52.605	4,85%

Fuente: SEFRM y SEPE. Elaboración propia

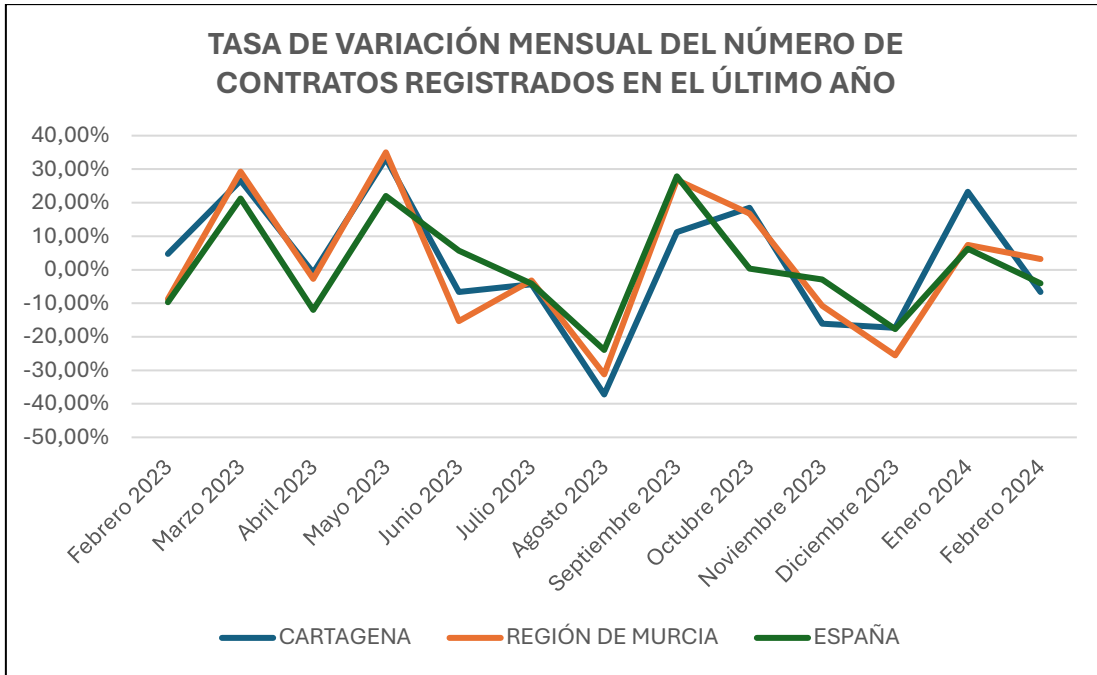

**CONTRATOS REGISTRADOS SEGÚN TIPO Y SEXO. CARTAGENA FEBRERO 2024**

MES	Contratos temporales	Contratos indefinidos	Hombres	Mujer	Total
Febrero 2023	1.915	2.250	2.539	1.626	4.165
Marzo 2023	2.422	2.849	3.149	2.122	5.271
Abril 2023	2.418	2.807	3.082	2.143	5.225
Mayo 2023	3.178	3.782	4.259	2.701	6.960
Junio 2023	2.820	3.677	3.674	2.823	6.497
Julio 2023	3.153	3.063	3.620	2.596	6.216
Agosto 2023	1.882	2.021	2.321	1.582	3.903
Septiembre 2023	1.774	2.566	2.320	2.020	4.340
Octubre 2023	2.304	2.840	2.889	2.255	5.144
Noviembre 2023	1.965	2.351	2.479	1.837	4.316
Diciembre 2023	1.745	1.824	1.955	1.614	3.569
Enero 2024	2.199	2.201	2.693	1.707	4.400
Febrero 2024	1.862	2.247	2.453	1.656	4.109

**DISTRIBUCIÓN DE LOS CONTRATOS REGISTRADOS SEGÚN TIPO Y SEXO (%)**

	Contratos temporales	Contratos indefinidos	Hombres	Mujer	Total
Cartagena	45,32 %	54,68 %	59,70 %	40,30 %	100,00 %
Región de Murcia	40,78 %	59,22 %	63,70 %	36,30 %	100,00 %
España	53,98 %	46,02 %	53,54 %	46,46 %	100,00 %

### VARIACIÓN RESPECTO AL MES ANTERIOR Y AL MISMO MES DEL AÑO ANTERIOR

CARTAGENA	Contratos temporales	Contratos indefinidos	Hombres	Mujer	Total
Diferencia mensual	-337	46	-240	-51	-291
Tasa de variación mensual	-15,33 %	2,09 %	-8,91 %	-2,99 %	-6,61 %
Diferencia interanual	-53	-3	-86	30	-56
Tasa de variación interanual	-2,77 %	-0,13 %	-3,39 %	1,85 %	-1,34 %
REGIÓN DE MURCIA	Contratos temporales	Contratos indefinidos	Hombres	Mujer	Total
Tasa de variación mensual	-4,50 %	9,31 %	2,88 %	3,84 %	3,23 %
Tasa de variación interanual	17,48 %	-2,63 %	0,01 %	14,02 %	4,68 %
ESPAÑA	Contratos temporales	Contratos indefinidos	Hombres	Mujer	Total
Tasa de variación mensual	-9,58 %	3,32 %	-5,01 %	-2,95 %	-4,06 %
Tasa de variación interanual	3,78 %	6,13 %	3,44 %	6,53 %	4,85 %

### ÍNDICE DE OCUPABILIDAD SEGÚN SEXO

	Hombres	Mujer	Total
Cartagena	48,32%	19,02%	29,81%
Región de Murcia	87,16%	30,16%	51,70%
España	55,12%	31,92%	41,20%

Índice de ocupabilidad = (Nº contratos / nº parados) x 100

Fuente: SEFRM y SEPE. Elaboración propia

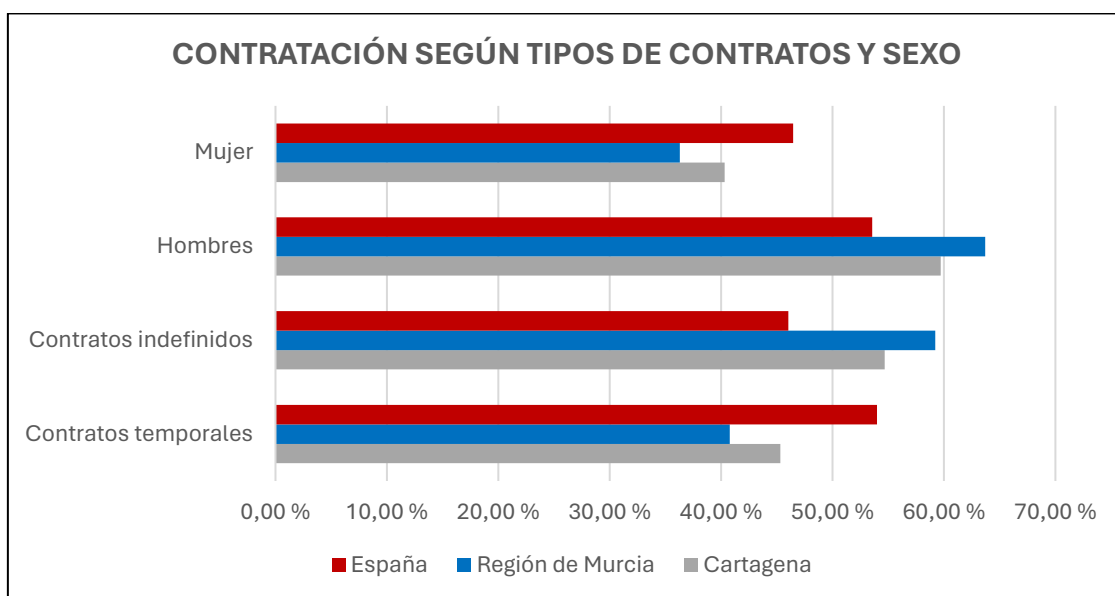

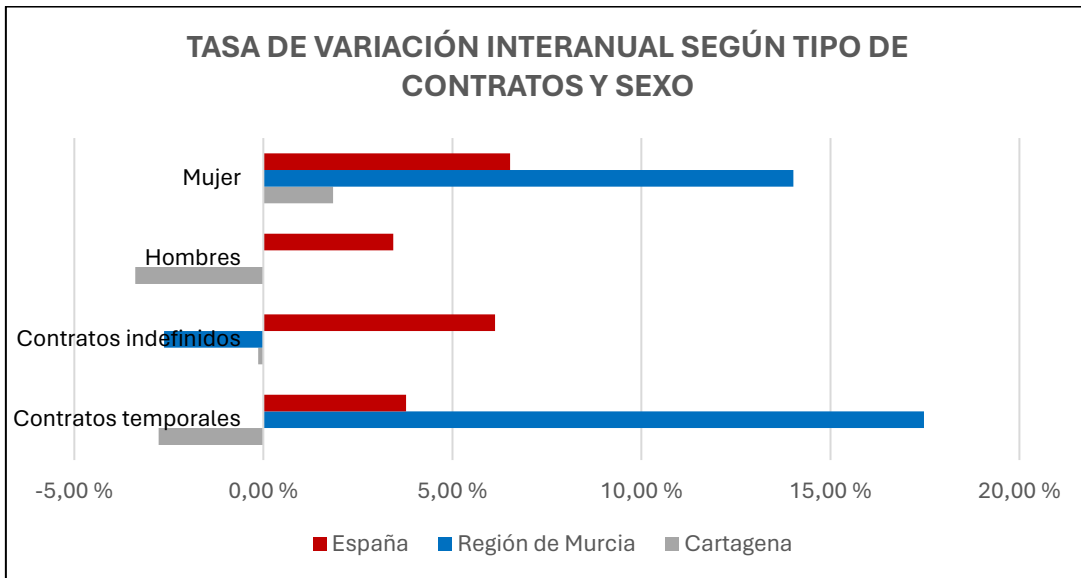
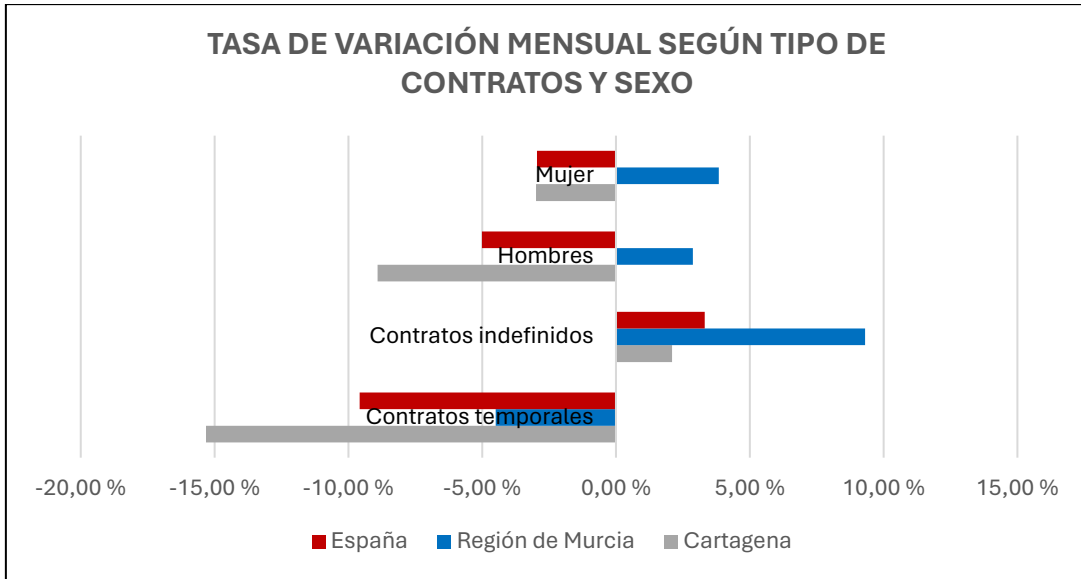

**CONTRATOS LABORALES REGISTRADOS POR SECTORES ECONÓMICOS. CARTAGENA FEBRERO 2024**

MES	TOTAL	AGRICULTURA Y PESCA	INDUSTRIAS	CONSTRUCCIÓN	SERVICIOS
Febrero 2023	4.165	740	419	356	2.650
Marzo 2023	5.273	993	514	299	3.467
Abril 2023	5.225	1.262	387	228	3.348
Mayo 2023	6.960	1.551	692	467	4.250
Junio 2023	6.497	938	518	289	4.752
Julio 2023	6.216	1.122	473	296	4.325
Agosto 2023	3.903	343	305	326	2.929
Septiembre 2023	4.340	343	341	328	3.328
Octubre 2023	5.144	713	436	350	3.645
Noviembre 2023	4.316	620	323	304	3.069
Diciembre 2023	3.569	555	240	181	2.593
Enero 2024	4.400	894	457	254	2.795
Febrero 2024	4.109	798	353	276	2.682

### CONTRATACIÓN LABORAL POR SECTORES ECONÓMICOS (%)

	TOTAL	AGRICULTURA Y PESCA	INDUSTRIAS	CONSTRUCCIÓN	SERVICIOS
Cartagena	100,00 %	19,42 %	8,59 %	6,72 %	65,27 %
Región de Murcia	100,00 %	40,05 %	8,35 %	5,43 %	46,16 %
España	100,00 %	11,43 %	10,24 %	6,62 %	68,17 %

### VARIACIÓN RESPECTO AL MES ANTERIOR Y AL MISMO MES DEL AÑO ANTERIOR

CARTAGENA	TOTAL	AGRICULTURA Y PESCA	INDUSTRIAS	CONSTRUCCIÓN	SERVICIOS
Diferencia mensual	-291	-96	-104	22	-113
Tasa de variación mensual	-6,61 %	-10,74 %	-22,76 %	8,66 %	-4,04 %
Diferencia interanual	-56	58	-66	-80	32
Tasa de variación interanual	-1,34 %	7,84 %	-15,75 %	-22,47 %	1,21 %
REGIÓN DE MURCIA	TOTAL	AGRICULTURA Y PESCA	INDUSTRIAS	CONSTRUCCIÓN	SERVICIOS
Tasa de variación mensual	3,23 %	11,44 %	-12,13 %	9,65 %	-0,67 %
Tasa de variación interanual	4,68 %	0,95 %	-2,69 %	-8,30 %	11,65 %
ESPAÑA	TOTAL	AGRICULTURA Y PESCA	INDUSTRIAS	CONSTRUCCIÓN	SERVICIOS
Tasa de variación mensual	-4,06 %	-16,51 %	-17,31 %	0,26 %	-4,75 %
Tasa de variación interanual	4,85 %	-3,28 %	2,88 %	-4,73 %	2,27 %

### ÍNDICE DE OCUPABILIDAD POR SECTORES ECONÓMICOS

	TOTAL	AGRICULTURA Y PESCA	INDUSTRIAS	CONSTRUCCIÓN	SERVICIOS
Cartagena	29,81%	167,65%	44,97%	22,22%	28,32%
Región de Murcia	51,70%	378,88%	44,14%	37,29%	35,92%
España	41,20%	131,67%	54,24%	35,82%	39,04%

Índice de ocupabilidad = (Nº contratos / nº parados) x 100

Fuente: SEFRM y SEPE. Elaboración propia

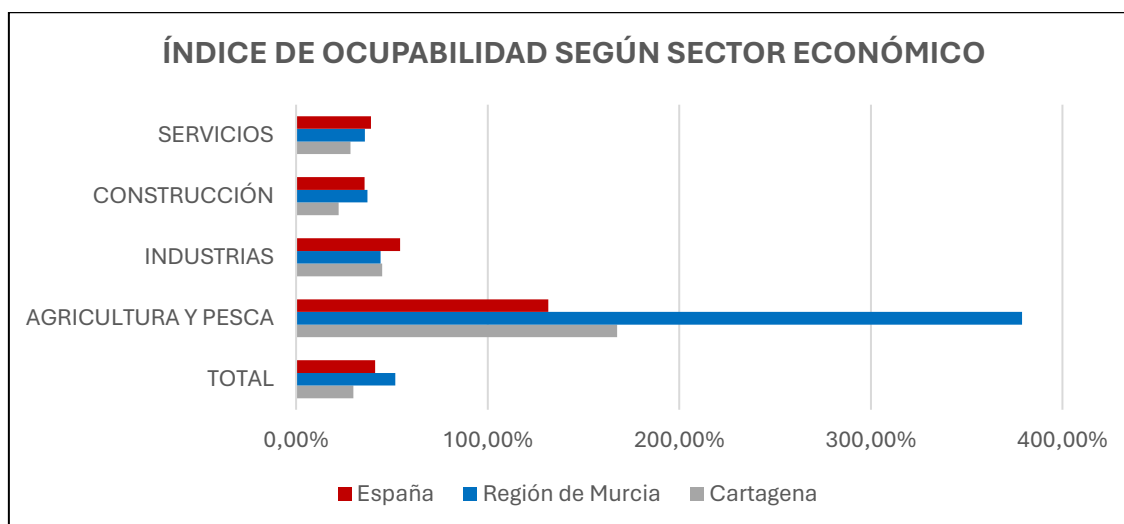

### DISTRIBUCIÓN DE CONTRATOS DE TRABAJO REGISTRADOS SEGÚN ACTIVIDAD ECONÓMICA

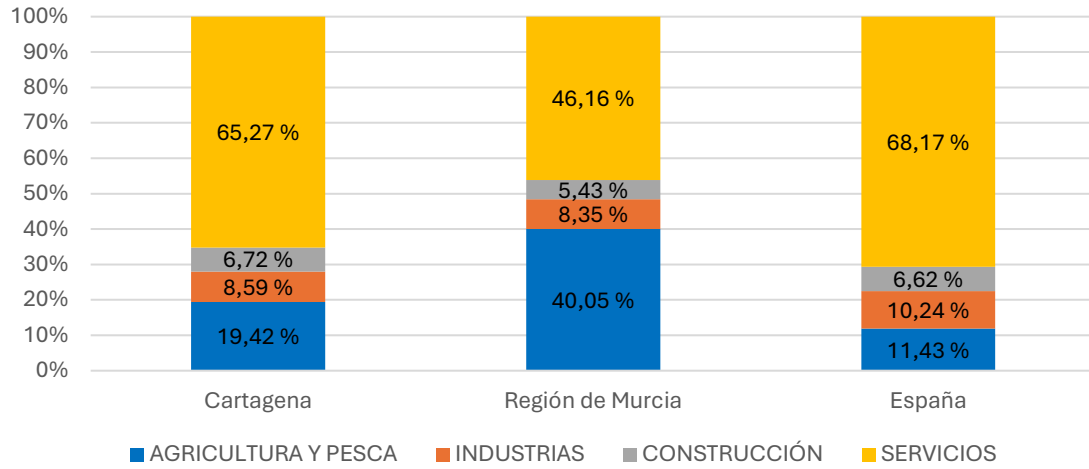

### TASA DE VARIACIÓN MENSUAL SEGÚN SECTOR ECONÓMICO

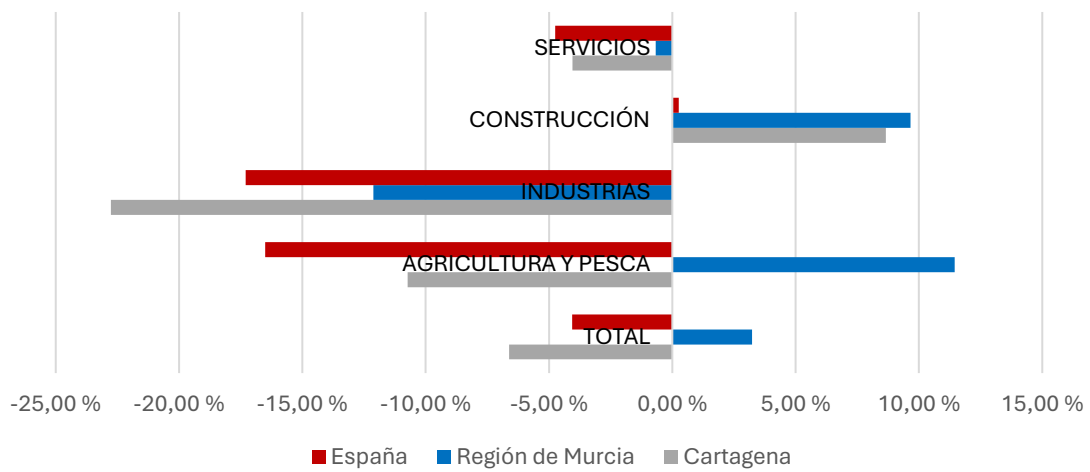

### TASA DE VARIACIÓN INTERANUAL SEGÚN SECTOR ECONÓMICO

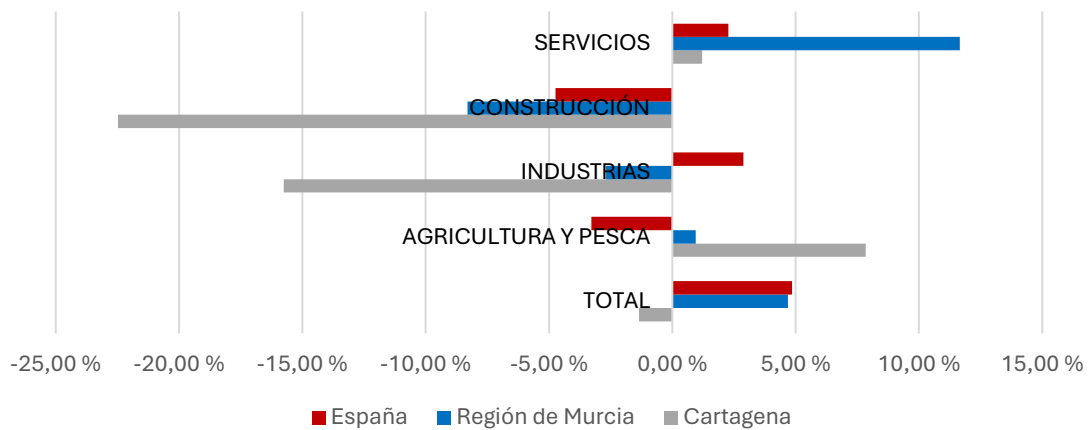

### AFILIADOS A LA SEGURIDAD SOCIAL EN CARTAGENA, REGIÓN DE MURCIA Y ESPAÑA

MES	CARTAGENA						REGIÓN DE MURCIA					ESPAÑA				
	Afiliados	Diferencia mensual	Variación mensual	Diferencia interanual	Tasa de variación interanual	% Afiliados Región	Afiliados	Diferencia mensual	Variación mensual	Diferencia interanual	Tasa de variación interanual	Afiliados	Diferencia mensual	Variación mensual	Diferencia interanual	Tasa de variación interanual
Febrero 2023	64.428	417	0,65%	1.339	2,12%	10,33%	623.857	3.217	0,52%	5.480	0,89%	20.148.628	143.704	0,72%	487.017	2,48%
Marzo 2023	66.043	1.615	2,51%	2.716	4,29%	10,42%	633.976	10.119	1,62%	15.714	2,54%	20.349.825	201.197	1,00%	585.821	2,96%
Abril 2023	66.713	670	1,01%	1.817	2,80%	10,34%	644.971	10.995	1,73%	11.983	1,89%	20.678.484	328.659	1,62%	580.365	2,89%
Mayo 2023	66.691	-22	-0,03%	1.639	2,52%	10,27%	649.412	4.441	0,69%	11.241	1,76%	20.715.284	36.800	0,18%	541.681	2,69%
Junio 2023	67.038	347	0,52%	1.208	1,84%	10,53%	636.664	-12.748	-1,96%	9.008	1,44%	20.597.244	-118.040	-0,57%	502.896	2,50%
Julio 2023	67.888	850	1,27%	1.055	1,58%	10,60%	640.355	3.691	0,58%	3.218	0,51%	20.683.889	86.645	0,42%	408.695	2,02%
Agosto 2023	66.509	-1.379	-2,03%	1.841	2,85%	10,70%	621.491	-18.864	-2,95%	14.478	2,39%	20.430.272	-253.617	-1,23%	564.507	2,84%
Septiembre 2023	65.955	-554	-0,83%	2.317	3,64%	10,35%	637.329	15.838	2,55%	28.504	4,68%	20.800.895	370.623	1,81%	747.376	3,73%
Octubre 2023	65.390	-565	-0,86%	747	1,16%	9,78%	639.328	1.999	0,31%	15.228	2,44%	20.659.878	-141.017	-0,68%	515.553	2,56%
Noviembre 2023	65.740	350	0,54%	756	1,16%	10,23%	642.686	3.358	0,53%	14.468	2,30%	20.762.035	102.157	0,49%	523.474	2,59%
Diciembre 2023	65.712	-28	-0,04%	1.143	1,77%	10,21%	643.822	1.136	0,18%	16.810	2,68%	20.733.042	-28.993	-0,14%	573.725	2,85%
Enero 2024	65.173	-539	-0,82%	1.162	1,82%	10,24%	636.594	-7.228	-1,12%	15.954	2,57%	20.523.431	-209.611	-1,01%	518.507	2,59%
Febrero 2024	65.667	494	0,76%	1.239	1,92%	10,19%	644.672	8.078	1,27%	20.815	3,34%	20.678.360	154.929	0,75%	529.732	2,63%

Fuente: Seguridad Social. Elaboración propia

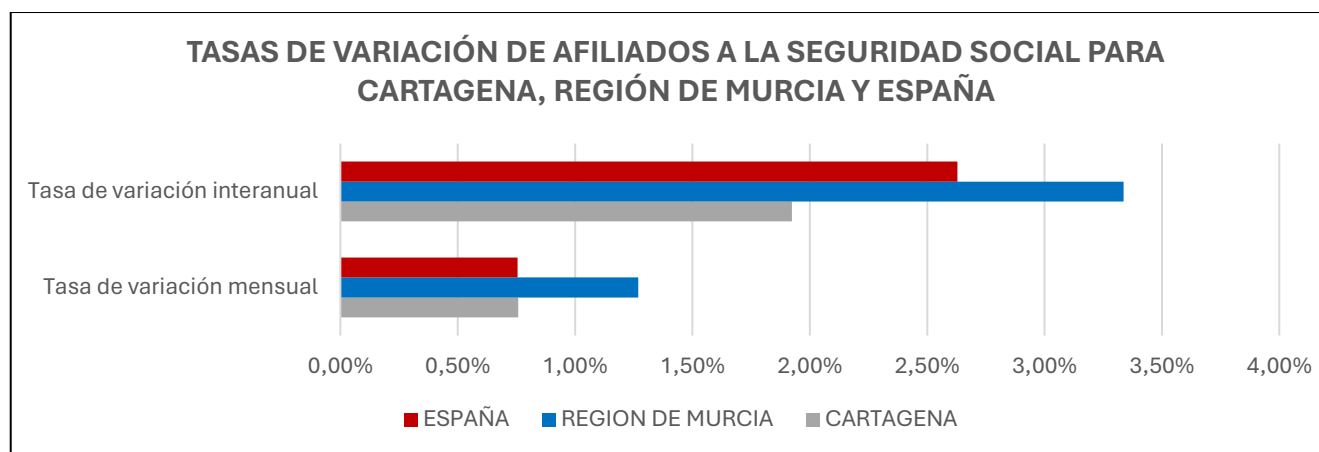

**AFILIACIÓN A LA SEGURIDAD SOCIAL EN CARTAGENA SEGÚN REGÍMENES. FEBRERO 2024**

MES	Régimen General	R. G. S. E. Agrario	R. G. S. E. E. Hogar	Régimen E. del Mar	R. Espec Autónomos	R. E. Min. Carbón	Total
Febrero 2023	45.812	5.837	1.222	540	11.017	0	64.428
Marzo 2023	47.249	5.906	1.231	556	11.101	0	66.043
Abril 2023	47.863	5.817	1.243	617	11.173	0	66.713
Mayo 2023	48.449	5.343	1.214	611	11.074	0	66.691
Junio 2023	48.997	5.179	1.205	615	11.042	0	67.038
Julio 2023	50.328	4.720	1.199	631	11.010	0	67.888
Agosto 2023	49.385	4.352	1.181	629	10.962	0	66.509
Septiembre 2023	48.529	4.550	1.190	600	11.086	0	65.955
Octubre 2023	47.294	5.262	1.202	585	11.047	0	65.390
Noviembre 2023	47.131	5.719	1.223	581	11.086	0	65.740
Diciembre 2023	46.984	5.825	1.220	575	11.108	0	65.712
Enero 2024	46.447	5.895	1.214	534	11.083	0	65.173
Febrero 2024	46.822	5.913	1.222	558	11.152	0	65.667

**AFILIACIÓN A LA SEGURIDAD SOCIAL POR REGÍMENES (%)**

	Régimen General	R. G. S. E. Agrario	R. G. S. E. E. Hogar	Régimen E. del Mar	R. Espec Autónomos	R. E. Min. Carbón	Total
Cartagena	71,30 %	9,00 %	1,86 %	0,85 %	16,98 %	0,00 %	100,00 %
Región de Murcia	70,19 %	12,14 %	1,56 %	0,16 %	15,95 %	0,00 %	100,00 %
España	78,55 %	3,24 %	1,79 %	0,28 %	16,13 %	0,00 %	100,00 %

**VARIACIÓN RESPECTO AL MES ANTERIOR Y AL MISMO MES DEL AÑO ANTERIOR**

CARTAGENA	Régimen General	R. G. S. E. Agrario	R. G. S. E. E. Hogar	Régimen E. del Mar	R. Espec Autónomos	R. E. Min. Carbón	Total
Diferencia mensual	375	18	8	24	69	0	494
Tasa de variación mensual	0,81 %	0,31 %	0,66 %	4,49 %	0,62 %	0,00 %	0,76 %
Diferencia interanual	1.010	76	0	18	135	0	1.239
Tasa de variación interanual	2,20 %	1,30 %	0,00 %	3,33 %	1,23 %	0,00 %	1,92 %
REGIÓN DE MURCIA	Régimen General	R. G. S. E. Agrario	R. G. S. E. E. Hogar	Régimen E. del Mar	R. Espec Autónomos	R. E. Min. Carbón	Total
Tasa de variación mensual	0,98 %	4,16 %	0,98 %	2,09 %	0,42 %	0,00 %	1,27 %
Tasa de variación interanual	3,87 %	5,36 %	-0,48 %	8,67 %	-0,07 %	0,00 %	3,34 %
ESPAÑA	Régimen General	R. G. S. E. Agrario	R. G. S. E. E. Hogar	Régimen E. del Mar	R. Espec Autónomos	R. E. Min. Carbón	Total
Tasa de variación mensual	0,84 %	0,56 %	0,36 %	1,95 %	0,38 %	1,47 %	0,75 %
Tasa de variación interanual	3,35 %	-2,17 %	-1,71 %	-2,66 %	0,81 %	-6,17 %	2,63 %

Fuente: Seguridad Social. Elaboración propia



### DISTRIBUCIÓN AFILIACIÓN A LA SEGURIDAD SOCIAL SEGÚN REGÍMENES

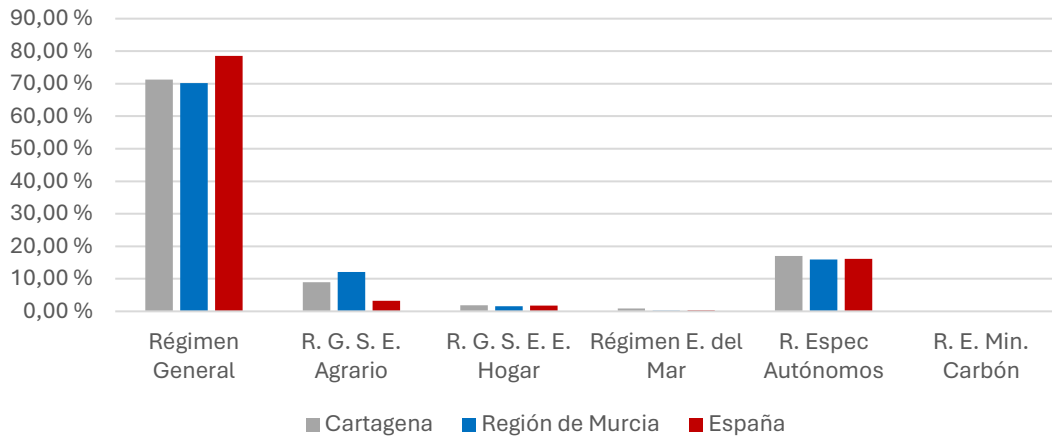

### TASA DE VARIACIÓN MENSUAL SEGÚN REGÍMENES

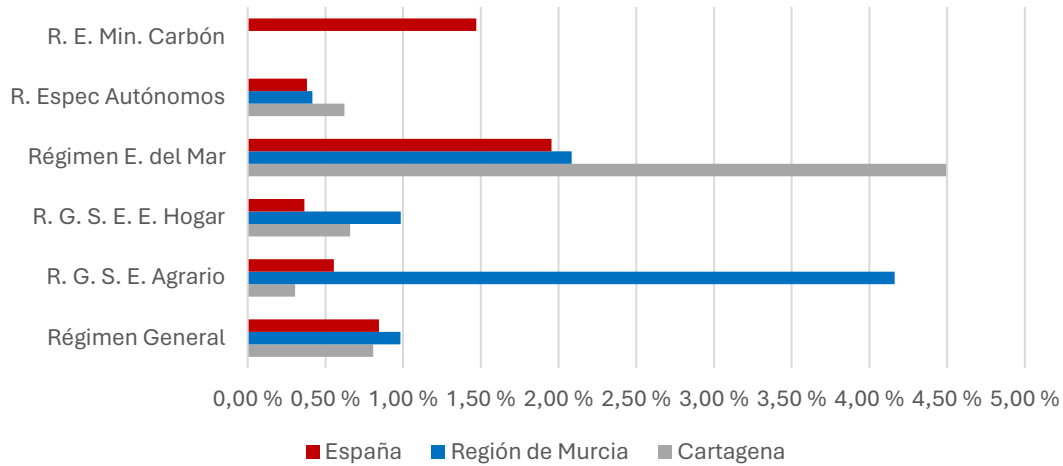

### TASA DE VARIACIÓN INTERANUAL SEGÚN REGÍMENES

