

MEMORIA 2023



ADLE

Agencia de Desarrollo Local y Empleo



Ayuntamiento
Cartagena

www.cartagena.es

DÓNDE ENCONTRARNOS

MISIÓN VISIÓN

OBJETIVOS

EQUIPO HUMANO

RECONOCIMIENTOS

CARTA DE SERVICIOS

DEPARTAMENTO DE INTERMEDIACIÓN LABORAL

DEPARTAMENTO DE FORMACIÓN

DEPARTAMENTO DE EMPRENDIMIENTO Y DESARROLLO LOCAL

PROYECTOS EUROPEOS

OBSERVATORIO SOCIO ECONÓMICO

IMAGEN INSTITUCIONAL Y COMUNICACIÓN

CONVENIOS

PRESUPUESTO 2023



ÍNDICE

¿DÓNDE
ENCONTRARNOS?

MEMORIA 2023
Agencia de Desarrollo
Local y Empleo
de Cartagena

ADLE
Agencia de Desarrollo Local y Empleo





NUESTRAS SEDES

SEDE CENTRAL

C/ Caridad nº 1 (Casa Moreno)

30201 Cartagena

adle@ayto-cartagena.es

968 12 89 77

Horario de atención al público:

Lunes a viernes: De 8:30 a 14:00 horas.

AULAS DE FORMACION PARA EL EMPLEO. EDIFICIO LA MILAGROSA

Calle Sor Francisca

Armendariz, s/n.

30202 Cartagena

CENTRO DE FORMACION OCUPACIONAL DE CANTERAS

Calle Mayor nº 148.

30594 Canteras

Telf: 968 538350

TAMBIÉN ESTAMOS



INTERNET

REDES
SOCIALES

ADLE
MÓVIL

<https://www.linkedin.com/company/adle-cartagena/>

<https://www.facebook.com/ADLECartagenaES/>

<https://twitter.com/adlecartagenaes>

<https://www.youtube.com/adle>

<https://adle.cartagena.es>

<https://www.cartagena.es>

<https://generacionemprededora.es>



<https://generacionemprededora.es/servicioadlemovil/>

PROPÓSITO
VISIÓN
MISIÓN

MEMORIA 2023
Agencia de Desarrollo
Local y Empleo
de Cartagena

ADLE
Agencia de Desarrollo Local y Empleo



PROPÓSITO

Las Agencias de Desarrollo Local y Empleo se crean desde los años 60 en todas las ciudades del mundo, con la necesidad de fomentar el desarrollo socioeconómico del municipio.

El municipio se empieza a pensar como una empresa.

El 10 de mayo de 1995 se aprueban en el pleno los estatutos de la ADLE.



VISIÓN

Establecer estrategias integradas de desarrollo económico en el ámbito local en colaboración con el resto de agentes sociales locales y regionales que inciden en el municipio, que fomenten la creación y crecimiento de empresas, promuevan el empleo de calidad y generen riqueza.

Establecer un servicio de políticas activas de empleo, eficaces e innovadoras, en el ámbito de la formación, la intermediación laboral, la mejora de la empleabilidad, el emprendimiento y el desarrollo local.

MISIÓN

OBJETIVOS

MEMORIA 2023
Agencia de Desarrollo
Local y Empleo
de Cartagena



O B J E T I V O S

Potenciar los servicios gratuitos de intermediación laboral con las empresas locales

Impulsar acuerdos con los SPE para priorizar la formación e inserción de los colectivos con especiales dificultades de acceso al mercado de trabajo

Colaboración público-privada para fomentar la empleabilidad

Fomentar el espíritu emprendedor y las salidas profesionales en las edades tempranas

Solicitar al SPE el contrato programa plurianual para realizar formación en relación a las necesidades empresariales en colaboración con los agentes sociales

Establecer un mapa de recursos formativos de todos los actores del municipio

Homologar aulas de empresas locales que permitan ampliar la oferta formativa y la inserción profesional, optimizando recursos

Promocionar los cursos con compromiso de contratación en las empresas locales

Facilitar una adaptabilidad formativa de corta duración en competencias para personas desempleadas y ocupadas, así como para personas empresarias

Planificar formación en base a las necesidades empresariales y del sector

Formación en competencias digitales

Desarrollar la Estrategia de Empleo Local a nivel sectorial y técnico con todos los agentes locales y regionales que inciden en el municipio

O B J E T I V O S

Servicio de Acompañamiento a nuevas empresas a trámites con el Ayuntamiento para facilitar la apertura y la inversión en Cartagena

Establecer medidas que faciliten la inversión, la captación de talento y creación de empresas

Fomentar la creación de empresas y la competitividad de las empresas locales establecidas

Participar en proyectos europeos y nacionales que fomenten el empleo, emprendimiento, la competitividad de las empresas

Estudios sectoriales y territoriales que den información para planificar las políticas activas de empleo en el ámbito local y la mesa local por el empleo

Contratación pública como oportunidad para generar empleo. Triple perspectiva

Enfoque de Coordinación Integral de Servicios y orientación a la demanda

De la prestación de servicios a la coordinación de los servicios que se prestan en la ciudad

Impulsar el desarrollo local y la atracción de inversión a través del diseño de ESTRATEGIAS DE CIUDAD y promoción de la ciudad

Fomentar proyectos de INNOVACIÓN SOCIAL, integrales e innovadores que optimicen los recursos públicos, creen una economía circular, social y colaborativa

Apuesta por la mejora de los servicios y la comunicación

Transformar el municipio en una ciudad colaborativa que atraiga inversiones y talento

EQUIPO HUMANO

MEMORIA 2023
Agencia de Desarrollo
Local y Empleo
de Cartagena

ADLE
Agencia de Desarrollo Local y Empleo



CONSEJO RECTOR

- **D. Álvaro Valdés Pujol. Presidente de la Agencia de Desarrollo Local.**

VOCALES

- **D. Ignacio Jáudenes Murcia.**
- **D^a María Belén Romero Carretero.**
- **D^a María Cristina Mora Menéndez de la Vega.**
- **D^a María de las Mercedes Graña Morla.**
- **D. Giménez Gallo.**
- **D. Pedro Contreras Fernández.**
- **D. Diego José Salinas Hernández.**
- **D^a. Ana Belén Castejón Hernández. Dña**
- **D^a M.^a Ángeles Rodríguez Prats.**
- **D. Pedro Carmelo López Giménez.**
- **D^a Ana Maria Ros Ros**

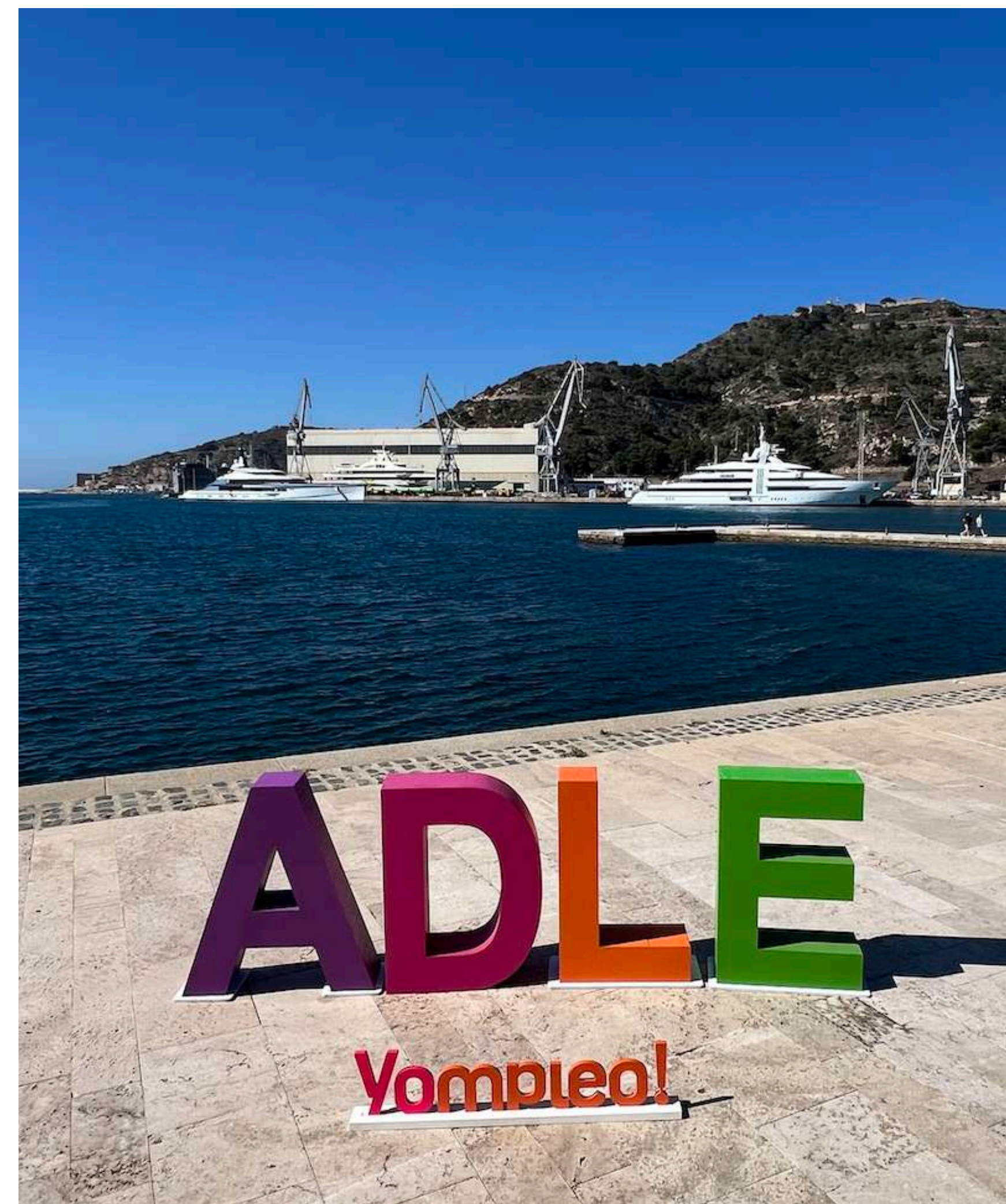

EQUIPO HUMANO

EQUIPO HUMANO	HOMBRE	MUJER	TOTAL
GERENTE		1	1
AUXILIARES ADMINISTRATIVOS	1	1	2
ADMINISTRATIVOS		1	1
TÉCNICO DE GESTIÓN		1	1
TÉCNICOS DE ORIENTACIÓN	1		1
AUX. TÉCNICOS DE ORIENTACIÓN	1	4	5
TÉCNICOS DE EMPRENDIMIENTO Y DESARROLLO LOCAL	1	1	2
TÉCNICOS DE FORMACIÓN E INSERCIÓN	1	2	3
AUX. TÉCNICOS DE FORMACIÓN		2	2
FORMADORES	4	3	7
TOTAL	9	17	26

EQUIPO HUMANO	HOMBRES	MUJERES	TOTAL
PERSONAL PROGRAMA PRIMERA EXPERIENCIA (12 meses)	5	9	14
PERSONAL EN CURSOS DE FORMACIÓN			
PMEF ECONOMIA DE LOS CUIDADOS	4	2	6
PMEF ADLE- ECO CIRCULAR	3	3	6
PMEF ADLE IMPULSA	3	3	6
	10	8	18
PMEF ECONOMIA DE LOS CUIDADOS	10	30	40
PMEF ADLE- ECO CIRCULAR	27	13	40
PMEF ADLE IMPULSA	24	16	40
	61	59	120
TOTAL	85	93	178

PREMIOS

MEMORIA 2023
Agencia de Desarrollo
Local y Empleo
de Cartagena

ADLE

Agencia de Desarrollo Local y Empleo



Ayuntamiento
Cartagena

www.cartagena.es

PREMIO UCOMUR ECONOMÍA SOCIAL

La Agencia de Desarrollo Local de Cartagena (ADLE) ha sido premiada por la Unión de Cooperativas de la Región de Murcia (UCOMUR) por el trabajo que viene desarrollando a favor de la economía social. Ambos organismos llevan largo tiempo trabajando de forma coordinada a favor del empleo cooperativo y del cooperativismo como vehículo de desarrollo.

El premio fue entregado hoy a la alcaldesa de la ciudad, Noelia Arroyo, en el transcurso del acto conmemorativo del Día Mundial del Cooperativismo, organizado por UCOMUR y que se celebró en el auditorio y centro de congresos de El Batel de Cartagena, con la presencia del Presidente de la Región de Murcia, Fernando López Miras, y el presidente de la Unión de Cooperativas, Juan Antonio Pedreño.

La alcaldesa dijo que para Cartagena es un honor acoger la celebración de este día y agradeció la oportunidad de poder reconocer “el esfuerzo, la tenacidad y el éxito de todas las cooperativas de la Región, su capacidad de generar progreso y su capacidad de generar empleo”.

En este sentido, Arroyo subrayó que el cooperativismo es una forma de alianza, un gran medio para transformar en progreso y empleo las oportunidades de negocio, “y en Cartagena las hay” apostilló.



CARTA DE SERVICIOS

MEMORIA 2023
Agencia de Desarrollo
Local y Empleo
de Cartagena

ADLE
Agencia de Desarrollo Local y Empleo



Ayuntamiento
Cartagena

www.cartagena.es

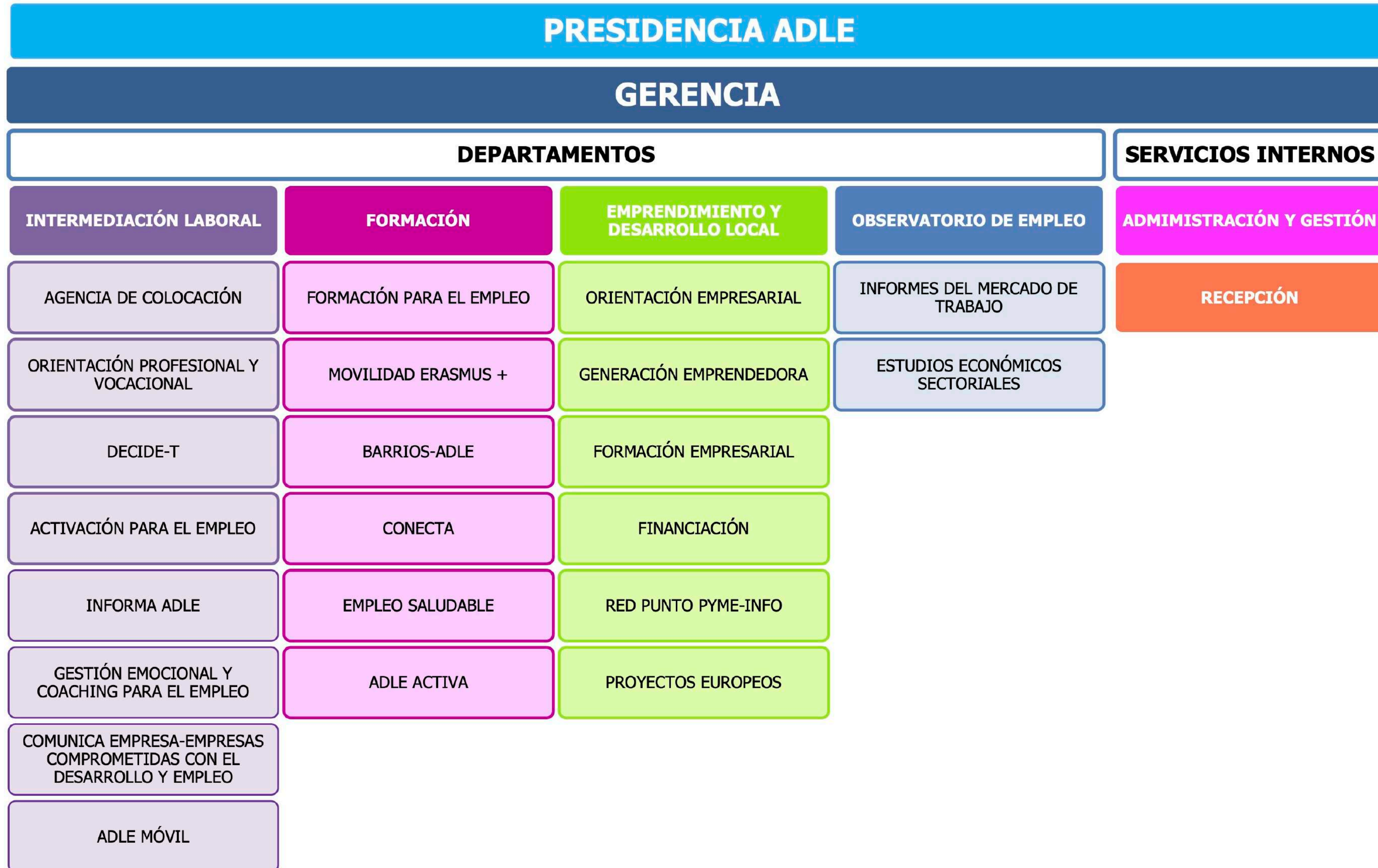

DEPARTAMENTO DE INTERMEDIACIÓN LABORAL

MEMORIA 2023
Agencia de Desarrollo
Local y Empleo
de Cartagena



AGENCIA DE COLOCACIÓN

Es un servicio gratuito de intermediación laboral en el mercado de trabajo autorizado por los servicios públicos de empleo, que gestiona las ofertas y las demandas de empleo, intermediando entre las personas desempleadas y ocupadas a encontrar o a mejorar su empleo y las empresas que demandan perfiles profesionales.

Autorizada por SEF con nº 1400000001

Usuarios activos

6.869

Mujeres

3.999

Hombres

2.870



**Mujeres
atendidas**

788

**Personas atendidas
mayores de 45 años**

410

**Personas
inmigrantes**

252

**Personas con
discapacidad**

95

**Personas atendidas
menores de 30 años**

651

**Personas con dificultades
de inserción**

410

Personas atendidas

1.966

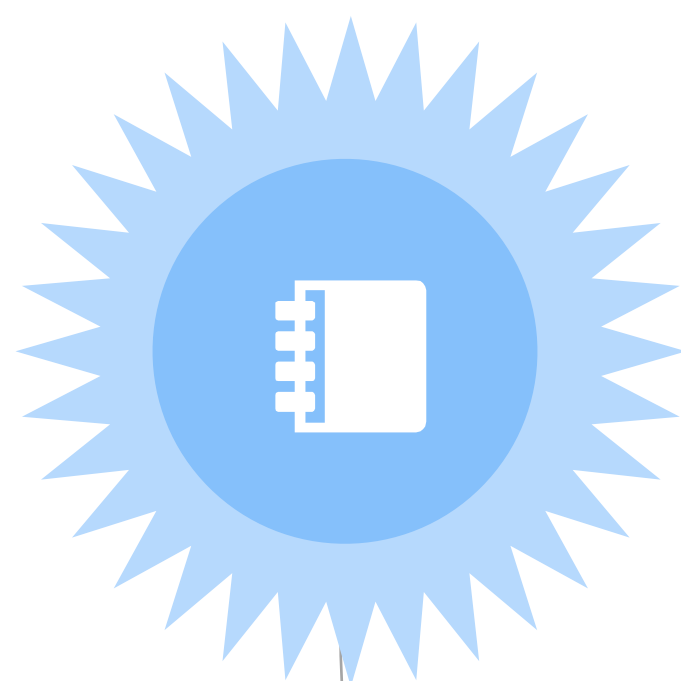

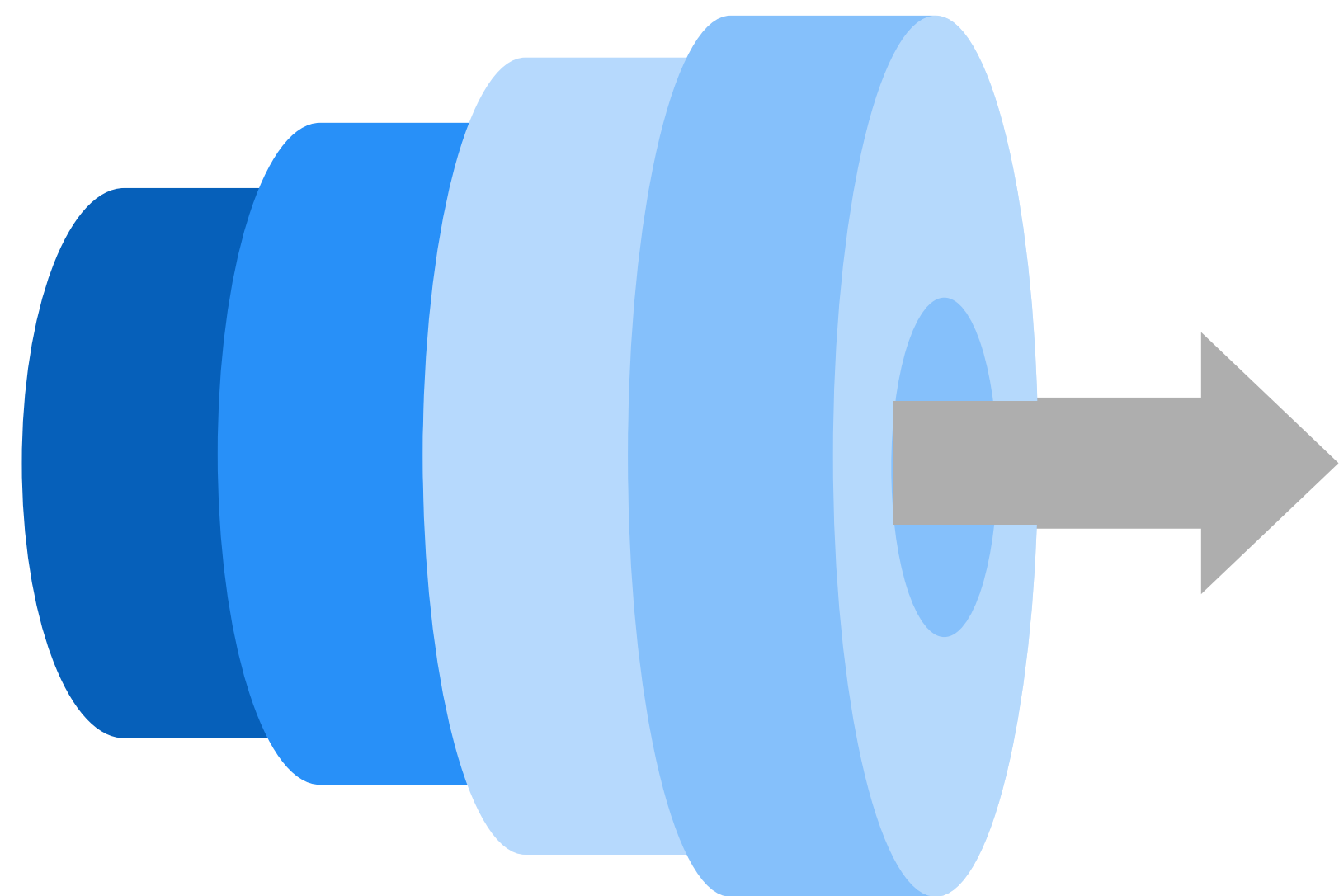

**Nuevos usuarios inscritos
en la Agencia de Colocación**

1.756

Ofertas de trabajo captadas por la ADLE

474

Número de puestos de trabajo de las ofertas

1.320

Número de personas enviadas a las ofertas

1.853

Número de personas contratadas

349

Empresas nuevas registradas

84

Empresas con ofertas

171

Total de empresas registradas

2.247

Agricultura, Ganadería y Pesca

45

Industria

458

Construcción

262

Servicios

1.411

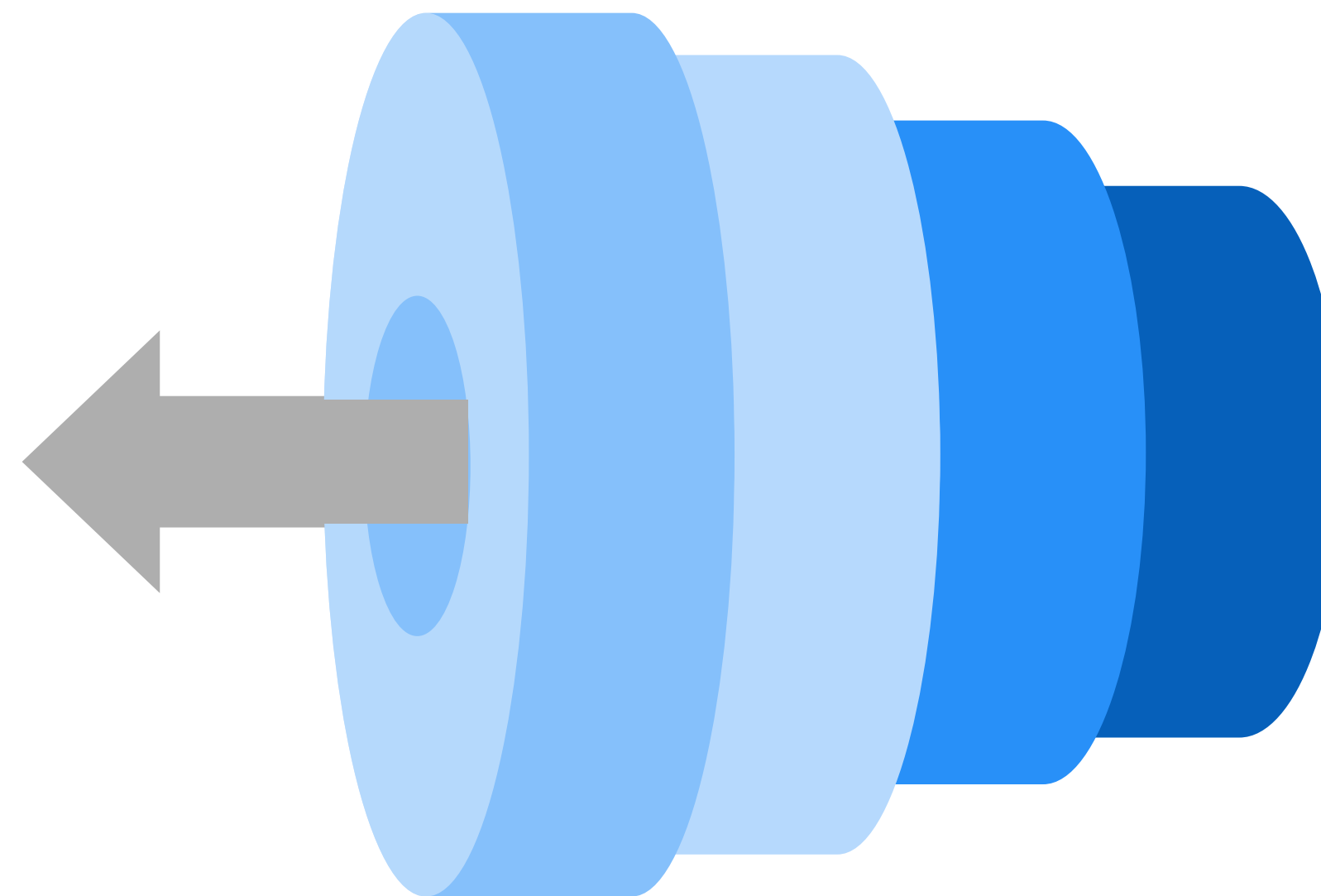

YOMPLEO

Descargas candidatos Android

2.476

Descargas candidatos IOS

960

Descargas empresas Android

51

Descargas empresas IOS

103

ENTRA, DESCARGA Y ENCUENTRA
Así de fácil



yompleo, la primera app gratuita
de empleo para trabajadores y
empresas de Cartagena



ORIENTACIÓN VOCACIONAL Y PROFESIONAL

Número de usuarios

1.756

Número de atenciones

1.966



ACTIVACIÓN PARA EL EMPLERO

PARTICIPANTES (mayores de 45 años)

56 usuarios

49 mujeres
7 hombres

Número de
contrataciones

13

MÓDULOS
(80 horas)

DESARROLLO BUSQUEDA DE
EMPLERO

PRÁCTICAS EMPRESA

DEPARTAMENTO DE FORMACIÓN Y EMPLEO

MEMORIA 2023
Agencia de Desarrollo
Local y Empleo
de Cartagena

ADLE
Agencia de Desarrollo Local y Empleo



Ayuntamiento
Cartagena

www.cartagena.es

El objetivo del programa BARRIOS ADLE es la realización de actividades de formación para personas desempleadas en los barrios del municipio de Cartagena en la especialidad de mantenimiento urbano con la finalidad de aumentar su empleabilidad, aprendiendo o mejorando sus capacidades y habilidades.

BARRIOS ADLE



ESTRECHO DE SAN GINÉS

Participantes

10

Mujeres

3

Hombres

7

JOSÉ M^a LA PUERTA

Participantes

8

Mujeres

3

Hombres

5

BARRIOS ADLE

CONTRATACIONES
(8)

CANTERAS

Participantes

10

Mujeres

4

Hombres

6



COLABORACIÓN PÚBLICO PRIVADA

CONVENIO ISOL

21 usuarios

**CONVENIO
FAMDIF**

45 usuarios

**Número de
contrataciones**

24

ERASMUS

UBICACIONES

FLORENCIA (6)

CAMBOBASSO (2)



Participantes

8

Mujeres

2

Hombres

6

Programa propio de la ADLE que pretende apoyar a las personas desempleadas del municipio de Cartagena que no han obtenido el título de la ESO y a los que quieran presentarse a las pruebas de Competencias Clave y de Grado Medio con el fin de continuar estudios superiores, y a su vez mejorar la calidad de la empleabilidad de dichos desempleados.



CONECTA

Participantes

126

Mujeres

84

Hombres

42

Conecta Canteras

101

Mujeres

84

Hombres

42

Conecta Llano del Beal

25

Mujeres

16

Hombres

9

PMEF

Son Programas con una finalidad de inserción laboral de personas desempleadas mediante una formación profesional que se combina con trabajo efectivo. En 2023 ha habido tres Planes Municipales de Empleo y Formación.

IMPULSA

Participantes

40

Mujeres

16

Hombres

24

ECONOMÍA DE LOS CUIDADOS

Participantes

40

Mujeres

30

Hombres

10

ECONOMÍA CIRCULAR

Participantes

40

Mujeres

13

Hombres

27

La ADLE imparte acciones formativas teórico-prácticas constitutivas de certificados de profesionalidad en distintas especialidades.

Son de carácter gratuito y están dirigidas a personas que se encuentran en situación de desempleo con el objetivo de mejorar sus posibilidades de inserción laboral.

Estos cursos están subvencionados por el Servicio Regional de Empleo y Formación de Murcia (SEF).

Alumnos

164

CURSOS DE FORMACIÓN PARA EL EMPLEO

Primer semestre 2023

FORMACION PROFESIONAL	INICIO	FIN	HORAS	ALUMNADO	HOMBRES	MUJERES	Nº CONTRATACIONES	OTRAS INSERCIONES
AC-2022-1821-ATENCIÓN SOCIO SANITARIA A PERSONAS EN EL DOMICILIO	1/24/23	6/1/23	480	15	5	10		
AC-2022-1815 -OPERACIONES BÁSICAS DE RESTAURANTE Y BAR	1/30/23	3/23/23	210	14	8	6		
AC-2021-2052 - SOLDADURA CON ELECTRODO REVESTIDO Y TIG	10/26/22	6/1/23	640	15	11	0	9	1
AC-2021-2053 - FABRICACIÓN Y MONTAJE DE INSTALACIONES DE TUBERÍA INDUSTRIAL	11/9/22	4/12/23	450	15	8	0	4	4
AC-2022-1880 - MONTAJE Y MANTENIMIENTO DE INSTALACIONES SOLARES FOTOVOLTAICAS	2/8/23	6/21/23	420	15	14	0		
AC-2022-1891 MONTAJE Y MANTENIMIENTO DE INSTALACIONES ELÉCTRICAS DE BAJA TENSIÓN	4/10/23	1/30/24	840	15				
AC-2022-1830 ACTIVIDADES AUXILIARES EN VIVEROS, JARDINES Y CENTROS DE JARDINERÍA	2/1/23	3/30/23	250	16	8	4		

Segundo semestre 2023

FORMACION PROFESIONAL	INICIO	FIN *	HORAS*	ALUMNADO	HOMBRES	MUJERES	Nº CONTRATACIONES	Otras inserciones
AC-2022-1798 COCINA	11/2/23	6/11/24	730	15				
AC-2022-1872 FABRICACIÓN Y MONTAJE DE INSTALACIONES DE TUBERÍA INDUSTRIAL	11/13/23	4/17/24	530	14				
AC-2022-1806 OPERACIONES BÁSICAS DE COCINA	2/20/23	5/9/23	270	15	9	4		
AC-2022-1863 SOLDADURA CON ELECTRODO REVESTIDO Y TIG	10/23/23	224/05/2024	680	15				

INSTALACIONES HOMOLOGADAS Y CERTIFICADAS



INSTALACIONES HOMOLOGADAS PARA CADA
CERTIFICADO DE PROFESIONALIDAD



CERTIFICADOS DE PROFESIONALIDAD POR FAMILIAS Y ÁREAS PROFESIONALES	CENTRO DE FORMACIÓN ACREDITADO	ESPACIOS FORMATIVOS ACREDITADOS
Instalación y Mantenimiento de Jardines y Zonas Verdes	Centro de Formación Ocupacional de Canteras	AT6, AT7, AT13, AP4
FAMILIA COMERCIO Y MARKETING		
ÁREA COMPRAVENTA		
Actividades de Venta	Edificio Servicios Sociales - La Milagrosa	AT2
FAMILIA EDIFICACIÓN Y OBRA CIVIL		
ÁREA ALBAÑILERÍA Y ACABADOS		
Fábricas de Albañilería	Centro de Formación Ocupacional de Canteras	AT5, AT6, AT7, AT9, AT10, AT11, AP4
Operaciones Auxiliares de Acabados Rígidos y Urbanización	Centro de Formación Ocupacional de Canteras	AT5, AT6, AT7, AT9, AT10, AT11, AP4, Estudio 1
Operaciones Auxiliares de Albañilería de Fábricas y Cubiertas	Centro de Formación Ocupacional de Canteras	AT5, AT6, AT7, AT9, AT10, AT11, AP4
Operaciones Auxiliares de Revestimientos Continuos en Construcción	Centro de Formación Ocupacional de Canteras	AT5, AT6, AT7, AT9, AT10, AT11, AP4
FAMILIA ELECTRICIDAD Y ELECTRÓNICA		
ÁREA INSTALACIONES DE TELECOMUNICACIÓN		
Operaciones Auxiliares de Montaje de Instalaciones Electrotécnicas y de Telecomunicaciones en Edificios	Centro de Formación Ocupacional de Canteras	AT9, AT10, AT11, AP5
ÁREA INSTALACIONES ELÉCTRICAS		
Montaje y Mantenimiento de Instalaciones Eléctricas de Baja Tensión	Centro de Formación Ocupacional de Canteras	AT10, AP5
Operaciones Auxiliares de Montaje de Redes Eléctricas	Centro de Formación Ocupacional de Canteras	AT9, AT10, AT11, AP4
FAMILIA ENERGÍA Y AGUA		
ÁREA ENERGÍAS RENOVABLES		
Montaje y Mantenimiento de Instalaciones Solares Fotovoltaicas	Centro de Formación Ocupacional de Canteras	AT10, AP5, CP3
Montaje y Mantenimiento de Instalaciones Solares Fotovoltaicas	Centro de FP Juan Solé (Salesianos)	AT75, TFV, SE, AM

Calle de la Caridad nº1.-30202
CARTAGENA
Tel. 968 12 89 77 - Fax 968 52 37 06
adle@ayto-cartagena.es
http://adle.cartagena.es



CERTIFICADOS DE PROFESIONALIDAD POR FAMILIAS Y ÁREAS PROFESIONALES	CENTRO DE FORMACIÓN ACREDITADO	ESPACIOS FORMATIVOS ACREDITADOS
FAMILIA ACTIVIDADES FÍSICAS Y DEPORTIVAS		
ÁREA ACTIVIDADES FÍSICO-DEPORTIVAS RECREATIVAS		
Operaciones Auxiliares en la Organización de Actividades y Funcionamiento de Instalaciones Deportivas	Centro de Formación Ocupacional de Canteras	AT9
ÁREA PREVENCIÓN Y RECUPERACIÓN		
Socorrismo en Espacios Acuáticos Naturales	Centro de Formación Ocupacional de Canteras	AT9, AT11, AP1
Socorrismo en Instalaciones Acuáticas	Centro de Formación Ocupacional de Canteras	AT10
FAMILIA ADMINISTRACIÓN Y GESTIÓN		
ÁREA ADMINISTRACIÓN Y AUDITORÍA		
Actividades de Gestión Administrativa	Centro de Formación Ocupacional de Canteras	AT9, AT11
Creación y Gestión de Microempresas	Centro de Formación Ocupacional de Canteras	AT9
ÁREA GESTIÓN DE LA INFORMACIÓN Y COMUNICACIÓN		
Operaciones de Grabación y Tratamiento de Datos y Documentos	Centro de Formación Ocupacional de Canteras	AT9, AT11
FAMILIA AGRARIA		
ÁREA AGRICULTURA		
Actividades Auxiliares en Agricultura	Centro de Formación Ocupacional de Canteras	AT6, AT7, AT13, AP4
Producción de Semillas y Plantas en Vivero	Centro de Formación Ocupacional de Canteras	AT6, AT7, AT13, AP4
Producción de Semillas y Plantas en Vivero	Vivero Municipal	V1, V2
ÁREA JARDINERÍA		
Actividades Auxiliares en Viveros Jardines y Centros de Jardinería	Centro de Formación Ocupacional de Canteras	AT6, AT7, AT13, AP4, Estudio 1
Operaciones Básicas en el Montaje y Mantenimiento de Instalaciones de Energías Renovables	Centro de Formación Ocupacional de Canteras	AT10, AP5, CP3
FAMILIA FABRICACIÓN MECÁNICA		
ÁREA CONSTRUCCIONES METÁLICAS		
Fabricación y Montaje de Instalaciones de Tubería Industrial	Fundación Tienda Asilo de San Pedro	AT6, AP1, AP2, AM
Soldadura con Electrodo Revestido y TIG	Centro de FP Juan Solé (Salesianos)	AT75, AP38, AM
Soldadura con Electrodo Revestido y TIG	Fundación Tienda Asilo de San Pedro	AT6, AP1, AP2, AM
FAMILIA HOSTELERÍA Y TURISMO		
ÁREA ALOJAMIENTO		
Operaciones Básicas de Pisos en Alojamientos	Hotel Las Gaviotas (La Manga)	AT1, AP1, AP2
ÁREA RESTAURACIÓN		
Cocina	Edificio Servicios Sociales - La Milagrosa	AT3
Operaciones Básicas de Cocina	Edificio Servicios Sociales - La Milagrosa	AT3
Operaciones Básicas de Restaurante y Bar	Edificio Servicios Sociales - La Milagrosa	AT1, 2
Servicios de Bar y Cafetería	Edificio Servicios Sociales - La Milagrosa	Aula Gestión, Aula Idiomas, Taller Bar Cafetería
Servicios de Restaurante	Edificio Servicios Sociales - La Milagrosa	Aula Gestión, Aula Idiomas, Taller Restaurante
ÁREA TURISMO		
Promoción Turística Local e Información al Visitante	Edificio Servicios Sociales - La Milagrosa	AT6, 5
FAMILIA INDUSTRIAS ALIMENTARIAS		
ÁREA ALIMENTOS DIVERSOS		
Fabricación de Productos de Cafés y Sucedáneos de Café	Instalaciones Cafés Pérez Campos	AT1

CERTIFICADOS DE PROFESIONALIDAD POR FAMILIAS Y ÁREAS PROFESIONALES	CENTRO DE FORMACIÓN ACREDITADO	ESPACIOS FORMATIVOS ACREDITADOS
FAMILIA INFORMÁTICA Y COMUNICACIONES		
ÁREA DESARROLLO		
Confección y Publicación de Páginas Web	Centro de Formación Ocupacional de Canteras	AT9, AT10
Desarrollo de aplicaciones con Tecnologías Web	Centro de Formación Ocupacional de Canteras	AT9, AT11
FAMILIA INSTALACIÓN Y MANTENIMIENTO		
ÁREA FRÍO Y CLIMATIZACIÓN		
Operaciones de Fontanería y Calefacción-Climatización Doméstica	Centro de Formación Ocupacional de Canteras	AT9, AT10, AT11, AP4
FAMILIA SANIDAD		
ÁREA ATENCIÓN SANITARIA		
Atención Sanitaria a Múltiples Víctimas y Catástrofes	Centro de Formación Ocupacional de Canteras	AT9, AT11, AP1
Transporte Sanitario	Centro de Formación Ocupacional de Canteras	AT9, AT11, AP1
FAMILIA SERVICIOS SOCIOCULTURALES Y A LA COMUNIDAD		
ÁREA ACTIVIDADES CULTURALES Y RECREATIVAS		
Dinamización de Actividades de Tiempo Libre Educativo Infantil y Juvenil	Centro de Formación Ocupacional de Canteras	AT9, AT11, AP1
ÁREA ATENCIÓN SOCIAL		
Atención Sociosanitaria a Personas Dependientes en Instituciones Sociales	Centro de Formación Ocupacional de Canteras	AT9, AT11, AP1, Estudio 1
Atención Sociosanitaria a Personas Dependientes en Instituciones Sociales	Edificio Servicios Sociales - La Milagrosa	AT4
Atención Sociosanitaria a Personas en el Domicilio	Centro de Formación Ocupacional de Canteras	AT9, AT11, AP1, Albergue
Atención Sociosanitaria a Personas en el Domicilio	Edificio Servicios Sociales - La Milagrosa	AT4
ÁREA FORMACIÓN Y EDUCACIÓN		

CERTIFICADOS DE PROFESIONALIDAD POR FAMILIAS Y ÁREAS PROFESIONALES	CENTRO DE FORMACIÓN ACREDITADO	ESPACIOS FORMATIVOS ACREDITADOS
Docencia de la Formación Profesional para el Empleo <small>adle@ayto-cartagena.es http://adle.cartagena.es</small>	Centro de Formación Ocupacional de Canteras	AT11 
Promoción e Intervención Socioeducativa con Personas con Discapacidad	Centro de Formación Ocupacional de Canteras	AT11, AT12
ÁREA SERVICIOS AL CONSUMIDOR		
Limpieza de Superficies y Mobiliario en Edificios y Locales.	Edificio Servicios Sociales - La Milagrosa	AT1, AP1

OTRAS FORMACIONES ACREDITADAS	CENTRO DE FORMACIÓN ACREDITADO	ESPACIOS FORMATIVOS ACREDITADOS
Competencias Clave Nivel 2 para Certificados de Profesionalidad Sin Idiomas: Comunicación en Lengua Castellana y Competencia Matemática	Centro de Formación Ocupacional de Canteras	AT9
Competencia Clave Nivel 2. Comunicación en Lenguas Extranjeras: Inglés Francés y Alemán	Centro de Formación Ocupacional de Canteras	AT9

Centro de Formación Ocupacional de Canteras:

- Planta Primera: AT4, AT5, AT6, AT7, AT10 y AT11, Estudio 1.
- Planta Segunda: AT11, AT12, AT13

DEPARTAMENTO DE EMPRENDIMIENTO Y DESARROLLO LOCAL

MEMORIA 2023
Agencia de Desarrollo
Local y Empleo
de Cartagena

ADLE
Agencia de Desarrollo Local y Empleo





GENERACIÓN EMPREENDEDORA

Generación Emprendedora es un programa gratuito del departamento de Emprendimiento y Desarrollo Local de la ADLE. Comprende un itinerario de formación y asesoramiento en gestión empresarial, que permite al emprendedor adquirir las habilidades necesarias para desarrollar su proyecto. Un itinerario mixto de formación y asesoramiento en gestión empresarial con una metodología muy práctica, que facilita una adecuada puesta en marcha de las iniciativas empresariales.

1ª edición

2 al 31 de mayo

11 emprendedores

8 mujeres / 3 hombres

2ª edición

2 al 31 de octubre

20 emprendedores

18 mujeres / 2 hombres

MEDIACIÓN FINANCIERA

La Agencia de Desarrollo Local y Empleo del Ayuntamiento de Cartagena y Microbank desde 2010 tiene un convenio de colaboración para financiar proyectos empresariales viables que no pueden acceder por los canales habituales por carecer de garantías o avales.

Gracias a este convenio las personas emprendedoras pueden acceder a la financiación de sus ideas o iniciativas empresariales aunque no tengan recursos si su proyecto se estima viable. Hasta un máximo de 25.000 € a devolver en 6 años.

Importe solicitado

316.592,40 euros

Importe concedido

240.448,15 euros

 MicroBank

Condiciones económicas del microcrédito convenio entidades

Condiciones económicas del microcrédito convenio entidades	
Microcréditos convenio entidades	
Finalidad	Proyectos de autoempleo. Inicio, consolidación o ampliación de microempresas e iniciativas económicas y empresariales por cuenta propia.
Importe	Máximo: 25.000 euros (con un máximo del 100% de la inversión)
Beneficiario	Personas físicas y autónomas con un proyecto de autoempleo. Persona jurídica (microempresa con menos de 10 trabajadores y con una facturación anual inferior a 2.000.000 euros)
Periodicidad	Mensual
Plazos	72 meses, incluidos 6 meses de carencia opcional.
Tipo de interés	
Garantías	Sin garantía real ni condición de aval, excepto cuando el titular sea una persona jurídica, en cuyo caso se requerirá aval de los socios.
Requisito	Aportar un plan de empresa y un informe favorable de viabilidad por parte de la entidad colaboradora.

**Concedido
76%**

Concesiones

16 emprendedores

**5 mujeres
11 hombres**

La ADLE mantiene varios convenios de colaboración que permiten el asesoramiento de emprendedores y empresarios del municipio de Cartagena, en concreto con la Asociación de Jóvenes Empresarios de Cartagena y su Comarca (AJE), la Asociación de Mujeres Empresarias de Cartagena (AMEP) y la Asociación Senior de Empresa del Sureste (ASES).

Convenio AJE

18 beneficiados

4 mujeres / 14 hombres

Convenio AMEP

9 beneficiados

9 mujeres / 0 hombres

Convenio ASES

6 beneficiados

2 mujeres / 4 hombres

COLABORACIÓN PÚBLICO PRIVADA



CONSULTORÍAS

ORIENTACIÓN EMPRESARIAL

290 usuarios

437 atenciones

182 mujeres
108 hombres

85 usuarios

47 mujeres
38 hombres

CHARLAS INFO
Y DESCUBRE
EMPRENDE



EDUSI LA MANGA

A través de esta estrategia, conocida como EDUSI (Estrategia de Desarrollo Urbano Sostenible e Integrado) La Manga Abierta 365 se pretende lograr la transformación de La Manga en un núcleo turístico sostenible, solventando los problemas de accesibilidad y movilidad que padece especialmente en verano, dinamizando el tejido empresarial y el empleo para la mejora de la oferta turística, así como la dotación de equipamientos y espacios libres que puedan dar servicio a todos los habitantes, propiciando su disfrute durante todo el año.

Para ello se llevarán a cabo proyectos TIC relacionados con el turismo, la movilidad y la administración, se plantearán operaciones de movilidad peatonal y ciclista junto con aparcamientos disuasorios y la mejora y el fomento del transporte público, se llevarán a cabo operaciones dirigidas a mejorar el medio ambiente urbano a través de la construcción de zonas verdes y de la restauración del patrimonio natural y se implantarán medidas para fomentar el empleo y minimizar la estacionalidad.

También se han realizado cursos de formación y foros de empleo.

La inversión destinada a esta actuación está cercana al millón de euros, subvencionada en un 80% por fondos FEDER y el 20% restante por la Comunidad Autónoma.



	PLAZAS
Usuario profesional de productos Fitosanitario Básico	14
Usuario profesional de productos avanzado	13
Manejo seguro de Carretilla elevadora	15
Auxiliar de Cocina	14
Socorrista en instalaciones acuáticas y en espacios acuáticos naturales	18
Manejo seguro de Carretilla elevadora	17
Camarero y protocolo en atención al público en hostelería	15

CURSOS

**Total
alumnos**

106

Con las distintas acciones formativas se han conseguido un 60% de niveles de inserción, destacando que en algunos cursos como los del sector hostelero como Auxiliar de Cocina y camarero los porcentajes de inserción superan el 80% de inserción al igual que el curso de socorrismo acuático con un 100% de **Inserción.**



CRECIMIENTO EMPRESARIAL LA MANGA



Empresas
participantes

48

El programa Generación Emprendedora, Crecimiento Empresarial, es un programa de CONSULTORÍAS GRATUITAS para empresas de La Manga que quieren mejorar su estrategia de negocio e impulsar su marketing digital. Está organizado por la Agencia de Desarrollo Local y Empleo del Ayuntamiento de Cartagena (ADLE) para 2023 en la Zona EDUSI La Manga 365.

Las empresas adheridas reciben asesoría y mentorías de consultores especialistas en cada una de las áreas de desarrollo, además de un vídeo promocional de cada negocio.

También se ha hecho un mapeo digital de la zona con más de 1.000 empresas censadas, que están a disposición de los clientes y los empresarios en diferentes formatos.



Mapeo digital

1.000 empresas

Let's Flow fue un evento interactivo con una treintena de empresarios de La Manga del Mar Menor en el que los participantes tuvieron la oportunidad de participar en una tormenta de ideas para proponer ideas de desestacionalización.

La actividad formó parte de la Estrategia de Desarrollo Urbano Sostenible La Manga Abierta 365, desarrollada conjuntamente por los ayuntamientos de Cartagena y San Javier en colaboración con la Consejería de Fomento e Infraestructuras de la Región de Murcia y el Fondo Europeo de Desarrollo Regional (FEDER).

El evento tuvo varias fases. Un encuentro con los participantes y posteriormente la presentación de los resultados y las propuestas de futuro.

LETS FLOW



LA MANGA PARAISO NATURAL



Un total de 11 centros educativos se suman a la campaña escolar 'La Manga Abierta: un paraíso natural por descubrir', impulsada por la Agencia de Desarrollo Local y Empleo. Esta iniciativa estuvo dirigida a escolares de 6º de Educación Primaria y 1º de la ESO.

1.000 alumnos y alumnas recibirán una formación teórico-práctica que incluyó talleres en el propio centros sobre módulos medioambientales y visitas a los espacios naturales de La Manga, para descubrir el paraíso natural que es.

Las sesiones en los centros tuvieron una hora de duración. Para su desarrollo, se diseñó un folleto de espacios naturales de La Manga y un cómic con personajes protagonistas de una divertida aventura, 'Buscando a Flamenquito', que muestra y enseña a los estudiantes los espacios naturales de la zona.

Los centros participantes fueron el IES Arturo Pérez Reverte, IES San Isidoro, CEIP Beethoven, CEIP Ciudad Jardín, Colegio Santa María Micaela Adoratrices, CEIP Cuatro santos, IES Las Salinas, Colegio La Encarnación, CEIP Félix Rodríguez de la Fuente, CEIP San Ginés de la Jara y CEIP Asdrúbal.

El programa estuvo enmarcado dentro de la estrategia de Desarrollo Urbano Sostenible e Integrado La Manga Abierta 365.

**1.000
participantes**



CAMPUS REDEL

El martes 18 de abril tuvo lugar en la Manga del Mar Menor la Asamblea General de la Red de Entidades de Desarrollo Local, REDEL, organizada con la colaboración de la ADLE. El encuentro contó con la participación de casi la totalidad de las entidades asociadas a REDEL.

El encuentro tuvo la naturaleza de campus, con el objetivo de adquirir conocimientos y competencias en desarrollo local y empresarial, así como compartir experiencias y buenas prácticas. Este campus versará sobre emprendimiento, crecimiento empresarial, economía social, fortalecimiento de los sectores productivos locales y concertación social en el ámbito local

REDEL está formada por un conjunto de Agencias de Desarrollo Económico Local y organizaciones que promueven su trabajo en red en distintos territorios españoles, y tiene la vocación de constituirse en un referente para este tipo de entidades, las instancias políticas que las respaldan, los profesionales que forman parte de ellas y, en general, los diversos actores que intervienen en el diseño y la gestión de las políticas de desarrollo económico local en nuestro país.



AZUL WEEKEND

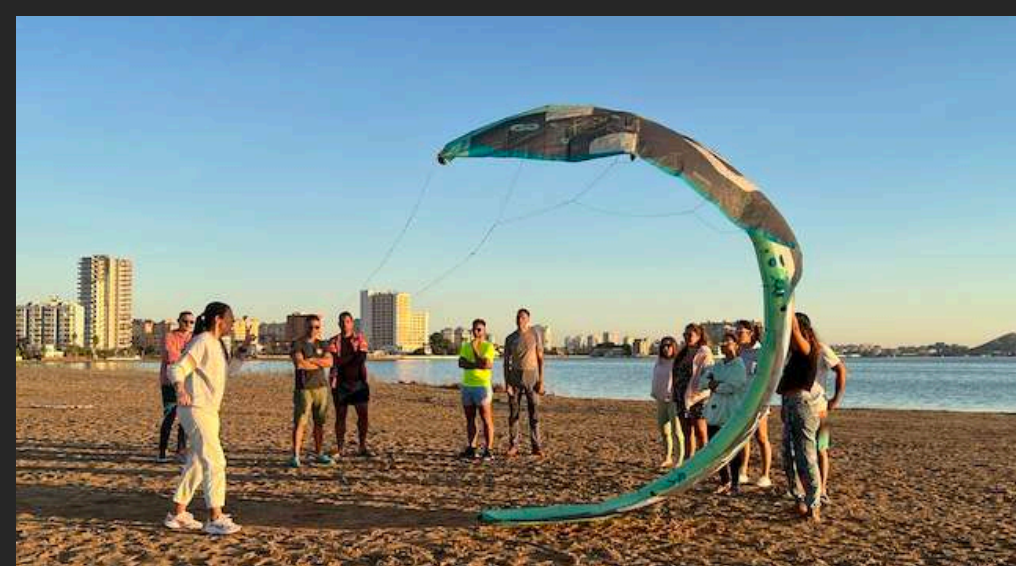

El Ayuntamiento de Cartagena a través de ADLE, organizó Azul Weekend, un nuevo evento que se desarrolló del 17 al 19 de noviembre. "Está pensado para que todas las personas residentes y turistas nacionales, extranjeros mayores de edad conozcan la variada oferta de posibilidades de ocio, deporte, belleza, salud, cultura que La Manga ofrece los 365 días del año", según explicó el concejal de Empleo de Cartagena, Álvaro Valdés.

Se pusieron a disposición de los turistas 607 plazas gratuitas para disfrutar de actividades como Kayak, Ruta SUP, Kike Surf, Efoil, Surf, Bautismo buceo, senderismo, bicicleta, visitas faro, navegación velero yoga aéreo, y conciertos",

La finalidad de Azul Weekend era fomentar la desestacionalización de la Manga y ofrecer a turistas nacionales, extranjeros y residentes las posibilidades que ofrecen las empresas de la Manga todo el año.

Azul Weekend se enmarca dentro de las actividades que se están realizando en la Estrategia de Desarrollo Urbano Sostenible La Manga Abierta 365, que se desarrollan conjuntamente con los ayuntamientos de Cartagena y San Javier, y en colaboración con la Consejería de Fomento e Infraestructuras de la Región de Murcia y el Fondo Europeo de Desarrollo Regional (FEDER).

Usuarios

607

PROYECTOS EUROPEOS

MEMORIA 2023
Agencia de Desarrollo
Local y Empleo
de Cartagena

ADLE
Agencia de Desarrollo Local y Empleo





2020-1-DE02-KA202-007701

ECCIPA LEARNING, TEACHING AND TRAINING ACTIVITIES

CARTAGENA
13TH TO 17TH FEBRUARY



Co-funded by the
Erasmus+ Programme
of the European Union



ECCIPA

Fomento de las Competencias de Interculturalidad en la administración local. El Proyecto Europeo ECCIPA, en el que participó la ADLE, tenía como objetivo contribuir a desarrollar servicios públicos más sensibles a la integración de nacionales de terceros países en las ciudades.

Programa Erasmus+

Del 1/12/20 al 31/5/23

BEYOND CRISIS

El objetivo general es cofinanciar proyectos que construyan resiliencia y aumenten la capacidad de las administraciones públicas regionales o locales, las PYME de la economía social y la sociedad civil para superar las dificultades y la crisis.

Intercambios entre pares sobre modelos de negocios sostenibles para ecosistemas de economía social más fuertes

Programa Cosme

Del 1/5/20 al 30/4/24



BEYOND CRISIS

First speaking time: Discussion of the results based on the key ideas from the scenario analysis presented.

1
What causes do you think justify the greater stability of Social Economy enterprises in terms of employment compared to the economy as a whole?

2
What measures can be taken to raise awareness of social economy models in society?

What is the trend in your territory?

Democratic management
Public-Private Partnership
Strong union
Forces of change
Better adaptation
Knowledge of the territory and

The screenshot shows a Zoom meeting interface. The main content is a presentation slide with two numbered questions. Question 1 asks about the causes of greater stability in Social Economy enterprises. Question 2 asks about measures to raise awareness of social economy models. A central question asks about trends in the territory, surrounded by several key concepts in colored circles: Democratic management, Public-Private Partnership, Strong union, Forces of change, Better adaptation, and Knowledge of the territory. On the right side of the screen, there is a grid of 12 video thumbnails for participants, including names like Katerina Gkani, Luna Fragomeni, and others.

ERASMUS+



Prácticas de recién titulados en países europeos durante dos meses en la especialidad en la que se han formado con cursos de la ADLE.

8 participantes

IMAGEN INSTITUCIONAL

MEMORIA 2023
Agencia de Desarrollo
Local y Empleo
de Cartagena

ADLE
Agencia de Desarrollo Local y Empleo



PÁGINA WEB

Páginas vistas

adle.cartagena.es

108.145

Páginas vistas

generacionemprededora.es

97.435

REDES SOCIALES

Facebook

10.985 seguidores

Twitter

1.692 seguidores

Linkedin

1.053 seguidores

CONVENIOS

MEMORIA 2023
Agencia de Desarrollo
Local y Empleo
de Cartagena





Convenio ASOCIACIÓN MURCIANA DE REHABILITACIÓN PSICOSOCIAL ISOL-ADLE

Formación de usuarios adscritos al Centro de Salud Mental de Cartagena en colaboración con ISOL en mantenimiento urbano y monitores de parques infantiles y competencias laborales.

Convenio ASOCIACIONES MURCIANAS DE PERSONAS CON DISCAPACIDAD FÍSICA Y/O ORGÁNICAS.

(FAMDIF/COCEMFE-MURCIA) - ADLE

Colaboración con FAMDIF para el servicio de integración laboral que gestiona la entidad en el municipio de Cartagena, para el apoyo a la formación e inserción laboral de personas con discapacidad física u orgánica, en parques infantiles y competencias laborales.

CONVENIO DE COLABORACION ENTRE LA ADLE Y LA ASOCIACION DE MUJERES EMPRESARIAS Y PROFESIONALES DE CARTAGENA Y COMARCA (AMEP)

La realización del programa Asesoramiento Covid-19, consistente en asesoramiento en temas laborales, fiscales, alquileres, sanitarias, legales, financieras y resto de materias relacionadas con la situación y que las empresas del municipio de Cartagena puedan demandar, así como se informara y divulgara entre mujeres empresarias, directivas y autónomas de Cartagena y su Comarca, las iniciativas que en materia económica y empresarial desarrolle la ADLE y el Ayuntamiento, haciendo una promoción de la ADLE, entre las mujeres empresarias, directivas y autónomas de Cartagena y su Comarca.

ACUERDO MARCO DE COLABORACION ENTRE LA ADLE Y LA FUNDACION TIENDA ASILO DE SAN PEDRO PARA EL ARRENDAMIENTO DE ESPACIOS

Colaboración para la realización de actuaciones que fomenten la formación de personas desempleadas o que desean mejorar su cualificación laboral, aumentando sus posibilidades de inserción en el mercado laboral o promoción profesional.

Convenio de Colaboración entre la Agencia de Desarrollo Local y Empleo y la Asociación de Jóvenes Empresarios de Cartagena y su Comarca (AJE)

Colaboración entre la ADLE y AJE Cartagena y Comarca para la realización de actuaciones de complementación al Programa Generación Emprendedora de creación de empresas y crecimiento empresarial en el municipio de Cartagena. diseñado por la ADLE.

Convenio de Colaboración entre la Agencia de Desarrollo Local y Empleo y AMUSAL

Apoyar el desarrollo de proyectos empresariales e iniciativas emprendedoras, mediante el desarrollo de acciones encaminadas al acompañamiento y apoyo de todas aquellas personas interesadas en poner en marcha una idea de negocio, que contribuya al desarrollo socioeconómico y a la mejora de la calidad de vida de sus ciudadanos.

Convenio de Colaboración entre la Agencia de Desarrollo Local y Empleo y UCOMUR.

Fomentar y colaborar con otras instituciones y la Administración , para la promoción del Cooperativismo, la Economía Social, la creación de empleo y Autoempleo.

Convenio de Subvención entre la Agencia de Desarrollo Local y Empleo y Erasmus+.

Becas para alumnos recién titulados y con la obtención del Certificado de profesionalidad cuya finalidad es la realización de prácticas profesionales en el extranjero. SEPIE

ACUERDO MARCO DE COLABORACION ENTRE LA ADLE Y EL CENTRO DE FORMACIÓN PROFESIONAL “JUAN SOLE” PARA EL ARRENDAMIENTO DE ESPACIOS

Colaboración para la realización de actuaciones que fomenten la formación de personas desempleadas o que desean mejorar su cualificación laboral, aumentando sus posibilidades de inserción en el mercado laboral o promoción profesional.



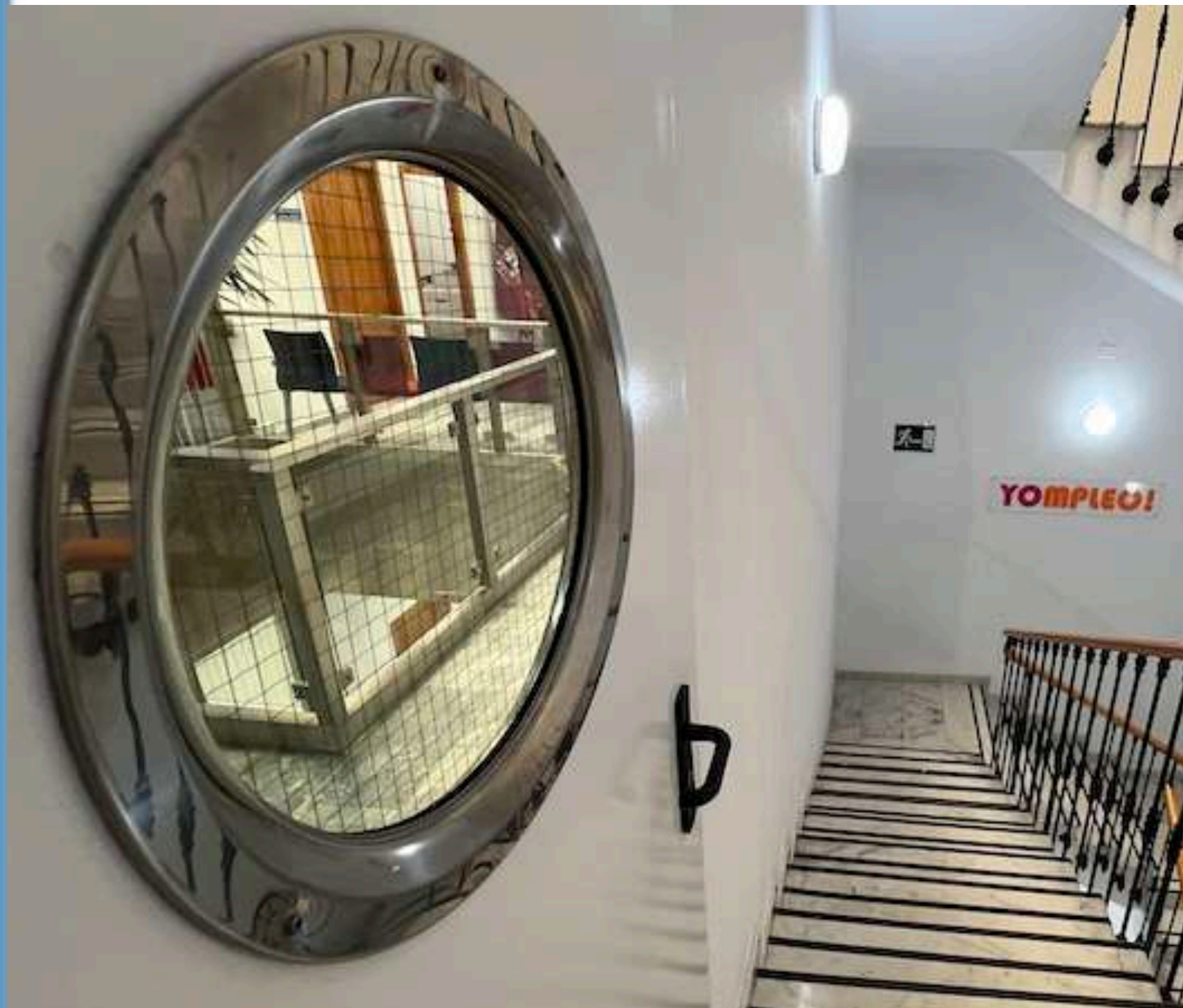

Convenio de Colaboración entre la Agencia de Desarrollo Local y Empleo del Ayuntamiento de Cartagena y MICROBANK

Potenciar el autoempleo e incentivar la actividad emprendedora favoreciendo la igualdad de oportunidades y con especial atención a los colectivos vulnerables en situación de exclusión financiera,

Convenio de Colaboración entre la CAJA RURAL y la Agencia de Desarrollo Local y Empleo de Cartagena Atender las necesidades financieras de Empresas, Autónomos y Emprendedores que sean Tutelados por la ADLE para la cual ofrece el programa VISIONARIOS, muy interesante para aquellas Empresas y Autónomos que la ADLE vea conveniente.

Convenio de Colaboración entre la Consejería de Fomento e Infraestructuras de la Comunidad Autónoma de la Región de Murcia y el Ayuntamiento de Cartagena para la Ejecución de Actividades y Actuaciones del Objeto Telemático 9 (OT9) de la Estrategia DUSI “La Manga Abierta 365” Cofinanciado en un 80% por el Fondo Europeo de Desarrollo Regional (FEDER) en el Marco del Programa Operativo Plurirregional de España 2014-2020 (POPE)

Convenio de la ADLE y la Asociación Senior del Sureste (ASES)

Convenio de colaboración para el asesoramiento del emprendedor. El convenio tiene por objeto fomentar, impulsar, e incrementar el emprendimiento, autoempleo, la creación y supervivencia empresarial en el municipio de Cartagena, mediante experiencias cooperativas y basadas en relaciones intergeneracionales.

Convenio de Subvención para el Proyecto Agencia de Desarrollo Local y empleo de Cartagena - ERASMUS+ Becas para alumnos recién titulados y con la obtención del Certificado de profesionalidad cuya finalidad es la realización de practicas profesionales en el extranjero.

PRESUPUESTO

MEMORIA 2023
Agencia de Desarrollo
Local y Empleo
de Cartagena

ADLE
Agencia de Desarrollo Local y Empleo



ESTADO DE INGRESOS (Euros)

CÓDIGO	DENOMINACIÓN	PARTIDA	SUBCONC.	CONCEPTO	ARTÍCULO	CAPÍTULO
4	TRANSFERENCIAS CORRIENTES					1.792.455
40	DE LA ADMINISTRACION GENERAL DE LA ENTIDAD LOCAL				818.117	
400	<i>De la Administración general de la Entidad Local</i>			818.117		
40000	<i>DE LA ADMINISTRACIÓN GENERAL DE LA ENTIDAD LOCAL</i>		222.179			
40010	<i>ACTIVACIÓN PARA EL EMPLEO</i>		60.000			
40011	<i>AULA ACTIVA</i>		25.000			
40012	<i>PROGRAMA MIXTO DE EMPLEO Y FORMACION PARA JOVENES-GARANTIA JUVENIL</i>		200.008			
40013	<i>PROGR. MIXTO DE EMPLEO Y DE FORMACIÓN PARA MAYORES</i>		70.000			
40014	<i>AGENCIA DE COLOCACIÓN Y ORIENTACION</i>		10.000			
40015	<i>GENERACIÓN EMPRENDEDORA</i>		46.000			
40017	<i>BARRIOS-ADLE</i>		32.600			
40018	<i>FORMACION PARA EMPRENDEDORES Y EMPRESAS</i>		18.000			
40020	<i>EMPRESAS COMPROMETIDAS CON EL DESARROLLO Y EL EMPLEO</i>		62.000			
40021	<i>ITINERARIOS DE EMPLEO PARA PERSONAS CON DISCAPACIDAD</i>		11.000			
40023	<i>PROYECTO MOVILIDAD ENVÍO ERASMUS</i>		5.000			
40027	<i>PROGRAMAS EUROPEOS</i>		20.000			
40029	<i>PROGRAMA: CIRCULAE VITAE</i>		18.130			
40034	<i>PROGRAMAS EXPERIENCIALES</i>		18.200			
42	DE LA ADMINISTRACION DEL ESTADO				18.162	
421	<i>De Organismos Autónomos y agencias estatales</i>			18.162		
42190	<i>De otros Organismos Autónomos y Agencias</i>		18.162			
45	DE LAS COMUNIDADES AUTONOMAS				956.176	
450	<i>De la Administración General de las CCAA.</i>			222.624		
45060	<i>Otras trans. corr. en cump. conv. susc. con la CCAA</i>		222.624			
4506003	<i>De la C.A. Programa EDUSI</i>	222.624				
451	<i>De Organismos Autónomos y agencias de las CCAA.</i>			733.552		
45100	<i>DEL SEF (CURSOS)</i>		258.882			
45102	<i>PROG. MIXTO DE EMPLEO Y FORMACIÓN PARA JÓVENES</i>		213.888			
45104	<i>PROG. MIXTO DE EMPLEO Y DE FORMACION PARA MAYORES</i>		161.282			
45106	<i>SERVICIO MURCIANO DE SALUD</i>		99.500			

ESTADO DE INGRESOS (Euros)

CÓDIGO	DENOMINACIÓN	PARTIDA	SUBCONC.	CONCEPTO	ARTÍCULO	CAPÍTULO
7	TRANSFERENCIAS DE CAPITAL					51.430
70	DE LA ADMINISTRACION GENERAL DE LA ENTIDAD LOCAL				51.430	
700	<i>De la Administración General de la Entidad Local</i>			51.430		

ESTADO DE INGRESOS (Euros)

CÓDIGO	DENOMINACIÓN	PARTIDA	SUBCONC.	CONCEPTO	ARTÍCULO	CAPÍTULO
8	ACTIVOS FINANCIEROS					6.010
83	REINTEGROS DE PRESTAMOS DE FUERA DEL SECTOR PUBLICO				6.010	
830	<i>Reintegro de prest. de fuera del sec. púb. a C/P</i>			6.010		
83000	<i>A CORTO PLAZO (REINT. ANTC. FUNCIÓN)</i>		6.010			

ADLE

Agencia de Desarrollo Local y Empleo



Ayuntamiento
Cartagena

www.cartagena.es

MEMORIA 2023

